

Geometrický plán je podkladom na právne úkony, keď údaje doterajšieho stavu výkazu výmer sú zhodné s údajmi platných výpisov z katastra nehnuteľností

Vyhotovitel Ing. V. Hronček – GEOREAL Karadžičova 24A Bratislava 82108 IČO: 10919511		Kraj Košický	Okres Spišská Nová Ves	Obec Spišská Nová Ves
		Kat. územie Spišská Nová Ves	Číslo plánu 55.5/2021	Mapový list č. Sp. Nová Ves 4-5/33
		GEOMETRICKÝ PLÁN		
		<i>na odčlenenie a určenie vlastníckych práv k pozemkom p. č. 880/2-3, 9189/16-19</i>		
Vyhotovil		Autorizačne overil		Úradne overil Meno:
Dňa: 22.07.2021	Meno: Ing. Jaroslav Kutlík	Dňa: 23.07.2021	Meno: Ing. Jaroslav Kutlík	Dňa: Číslo:
Nové hranice boli v prírode označené neboli stabilizované		Náležitostami a presnosťou zodpovedá predpisom		Úradne overené podľa § 9 zákona NR SR č. 215/1995 Z.z. o geodézii a kartografii
Záznam podrobného merania (meračský náčrt) č. 9170		Pečiatka a podpis		
Súradnice bodov označených číslami a ostatné meračské údaje sú uložené vo všeobecnej dokumentácii				

VÝKAZ VÝMER

Doterajší stav					Zmeny						Nový stav						
Číslo					Výmera		Druh pozemku	Diel číslo	k parcele číslo	m ²	od parcely číslo	m ²	Číslo parcely	Výmera		Druh pozemku	Vlastník, (iná opráv. osoba) adresa, (sídlo)
pzkn. vložky	listu vlastn.	parcely												ha	m ²		
PK	LV	PK	KN-E	KN-C													
	4342		50311/3		185		orná p.	1	880/3	34		(50311/3	144		orná p.)	Doterajší	
								2	9189/18	7							
	10665		50312/1		650		orná p.	3	880/2	55		(50312/1	326		orná p.)	detto	
								4	9189/17	269							
	10666		50312/2		117		orná p.	5	9189/16	69		(50312/2	48		orná p.)	detto	
	448		52079		6178		orná p.	6	9189/19	686		(52079	5492		orná p.)	detto	
								3			50312/1	55	880/2	55	zast.pl. 22	Železnice Slovenskej republiky Klemensova 8 813 61 Bratislava	
								1			50311/3	34	880/3	34	zast.pl. 22	detto	
								5			50312/2	69	9189/16	69	zast.pl. 20	detto	
								4			50312/1	269	9189/17	269	zast.pl. 20	detto	
								2			50311/3	7	9189/18	7	zast.pl. 20	detto	
								6			52079	686	9189/19	686	zast.pl. 20	detto	
Spolu:					7130					1120		1120		7130			

VÝKAZ VÝMER																	
Doterajší stav					Zmeny					Nový stav							
Číslo					Výmera		Druh pozemku	Diel číslo	k parcele číslo	m ²	od parcely číslo	m ²	Číslo parcely	Výmera		Druh pozemku	Vlastník, (iná opráv. osoba) adresa, (sídlo)
pszkn. vložky	listu vlastn.	parcely			ha	m ²								ha	m ²		
PK	LV	PK	KN-E	KN-C													
Stav podľa registra C KN																	
				880		1056	zast.pl.					880/1	967	zast.pl. 22	Doterajší		
												880/2	55	zast.pl. 22	ako v stave právnom		
												880/3	34	zast.pl. 22	detto		
				9189/10		395	zast.pl.					9189/10	50	zast.pl. 20	Doterajší		
												9189/16	69	zast.pl. 20	ako v stave právnom		
												9189/17	269	zast.pl. 20	detto		
												9189/18	7	zast.pl. 20	detto		
				9189/12		5923	zast.pl.					9189/12	5237	zast.pl. 20	Doterajší		
												9189/19	686	zast.pl. 20	ako v stave právnom		
Spolu:						7374							7374				
<p>Legenda: kód spôsobu využívania 20 Pozemok, na ktorom je postavená inžinierska stavba – železničná, lanová a iná dráha a jej súčasť 22 Pozemok, na ktorom je postavená inžinierska stavba – cestná, miestna a účelová komunikácia, lesná cesta, poľná cesta, ...</p>																	

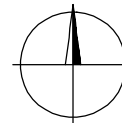
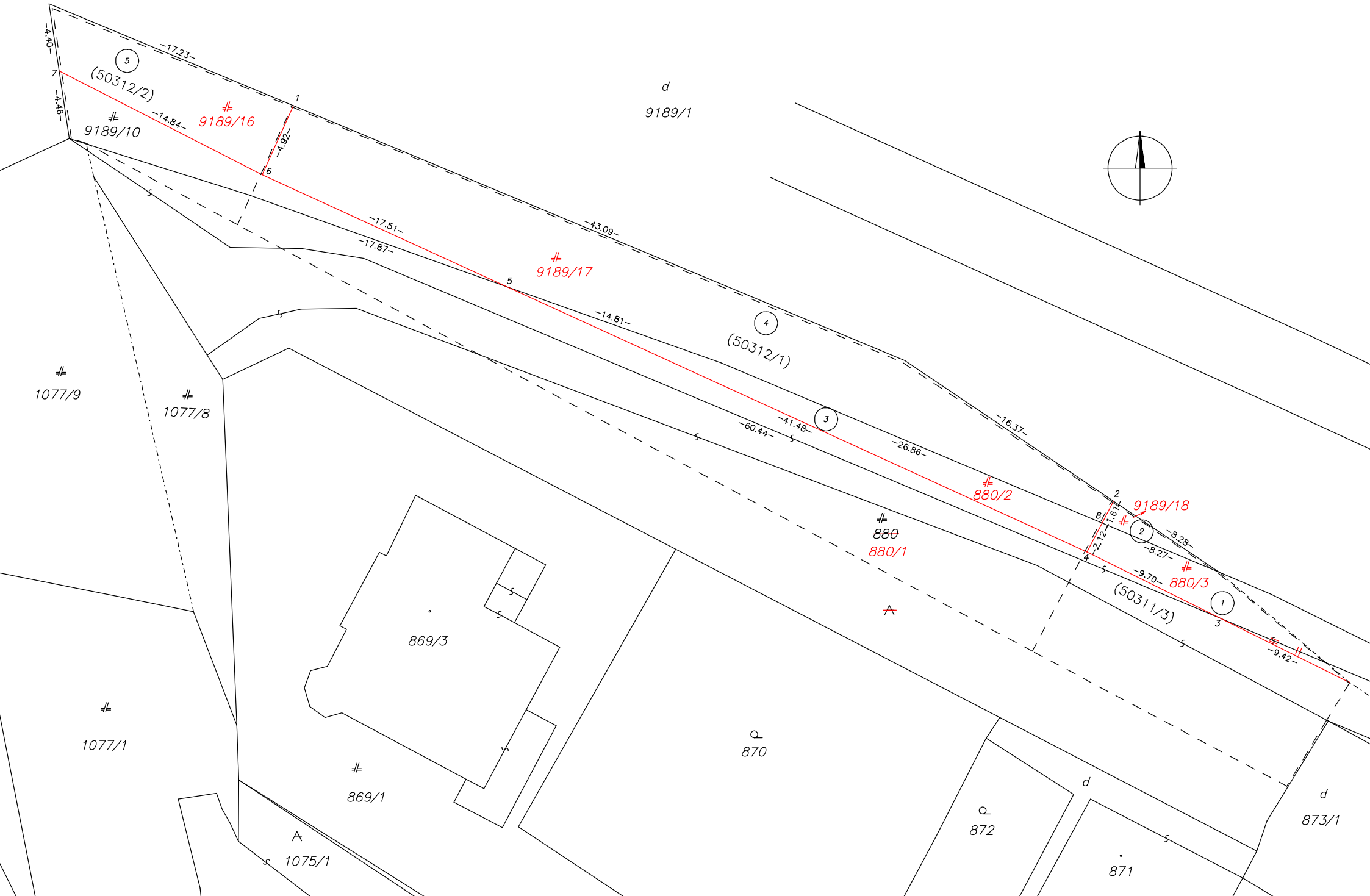

d
9189/1

5
(50312/2)

9189/10

9189/16

1077/9

1077/8

9189/17

4
(50312/1)

880
880/1

880/2

9189/18

2
828

880/3

2
827

1
827

3
827

1
827

3
827

1
827

3
827

1
827

3
827

1
827

3
827

1
827

3
827

1
827

3
827

1
827

3
827

1077/1

869/1

869/3

Q
870

Q
872

871

d
873/1

A
1075/1

847/54

847/22

847/23

d
9189/1

847/55

847/90

847/56

9189/19

6
(52079)

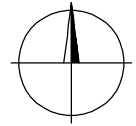

-64.76-

9

-12.40-

10

-15.30-

9189/12

9189/11

881/1

v
881/7

+
1041/4

