

Geometrický plán je podkladom na právne úkony, keď údaje doterajšieho stavu výkazu výmer sú zhodné s údajmi platných výpisov z katastra nehnuteľností

Vyhoviteľ Ing. V. Hronček – GEOREAL Karadžičova 24A Bratislava 82108 IČO: 10919511		Kraj Košický	Okres Spišská Nová Ves	Obec Spišská Nová Ves
		Kat. územie Spišská Nová Ves	Číslo plánu 55.8/2021	Mapový list č. Spišská Nová Ves 4-6/23
GEOMETRICKÝ PLÁN na odčlenenie a určenie vlastníckych práv k pozemkom p. č. 46/2; 48/8,10; 49/8, 50/18; 9137/7,11,13; 9138/11; 9176/8-9; 9483/17-18, 9484/11				
Vyhoviteľ		Autorizačne overil		Úradne overil Meno:
Dňa: 28.06.2021	Meno: Ing. Jaroslav Kutlík	Dňa: 29.06.2021	Meno: Ing. Jaroslav Kutlík	Dňa: Číslo:
Nové hranice boli v prírode označené neboli stabilizované		Náležitostami a presnosťou zodpovedá predpisom		Úradne overené podľa § 9 zákona NR SR č. 215/1995 Z.z. o geodézii a kartografii
Záznam podrobného merania (meračský náčrt) č. 9173		Pečiatka a podpis		
Súradnice bodov označených číslami a ostatné meračské údaje sú uložené vo všeobecnej dokumentácii				

VÝKAZ VÝMER

Doterajší stav					Zmeny						Nový stav						
Číslo					Výmera		Druh pozemku	Diel číslo	k parcele číslo	m ²	od parcely číslo	m ²	Číslo parcely	Výmera		Druh pozemku	Vlastník, (iná opráv. osoba) adresa, (sídlo)
pkzn. vložky	listu vlastn.	parcely												ha	m ²		
PK	LV	PK	KN-E	KN-C													
								Stav právny									
	4342		51857		719		zast.pl.	1	50/18	412		(51857	244	zast.pl.)		Doterajší	
								3	9176/9	63							
	9720		51958/1		6821		zast.pl.	4	9176/8	1		(51958/1	6820	zast.pl.)		detto	
	4342		52004/401		123		orná p.	5	48/8	4		(52004/401	115	orná p.)		detto	
								6	48/10	4							
	448		54294		629		orná p.	7	9483/18	105		(54294	524	orná p.)		detto	
	4342		54295		2977		zast.pl.	8	9483/17	577		(54295	2400	zast.pl.)		detto	
								5			52004/401	4	48/8	4	zast.pl. 25	Železnice Slovenskej republiky Klemensova 8 813 61 Bratislava	
								6			52004/401	4	48/10	4	zast.pl. 25	detto	
								1			51857	412	50/18	412	zast.pl. 22	detto	
								4			51958/1	1	9176/8	1	zast.pl. 22	detto	
								3			51857	63	9176/9	63	zast.pl. 22	detto	
								8			54295	577	9483/17	577	zast.pl. 22	detto	
								7			54294	105	9483/18	105	zast.pl. 22	detto	

VÝKAZ VÝMER																		
Doterajší stav					Zmeny							Nový stav						
pžkn. vložky		listu vlastn.	Číslo parcely			Výmera		Druh pozemku	Diel číslo	k parcele číslo	m ²	od parcely číslo	m ²	Číslo parcely	Výmera		Druh pozemku	Vlastník, (iná opráv. osoba) adresa, (sídlo)
PK	LV	PK	KN-E	KN-C	ha	m ²	ha								m ²	ha		
<i>Spolu:</i>					1	1269				1166		1166		1	1269			
Stav podľa registra C KN																		
	9823			46		643	ost.pl.						46/1	627	ost.pl. 34		Doterajší	
													46/2	16	ost.pl. 34		Železnice Slovenskej republiky Klemensova 8 813 61 Bratislava	
				48/3		90	zast.pl.						48/3	73	zast.pl. 25		Doterajší	
													48/8	4	zast.pl. 25		ako v stave právnom	
													48/10	4	zast.pl. 25		detto	
													48/11	9	zast.pl. 25		Doterajší	
	9174			49/1		2389	ost.pl.						49/1	2315	ost.pl. 34		detto	
													49/8	74	ost.pl. 34		Železnice Slovenskej republiky Klemensova 8 813 61 Bratislava	
				50/1		934	zast.pl.						50/1	469	zast.pl. 22		Doterajší	
													50/18	412	zast.pl. 22		ako v stave právnom	

VÝKAZ VÝMER

Doterajší stav					Zmeny							Nový stav					
Číslo					Výmera		Druh pozemku	Diel číslo	k parcele číslo	m ²	od parcely číslo	m ²	Číslo parcely	Výmera		Druh pozemku	Vlastník, (iná opráv. osoba) adresa, (sídlo)
pzkn. vložky	listu vlastn.	parcely			ha	m ²								ha	m ²		
PK	LV	PK	KN-E	KN-C													
	1			9137/1		1226						50/19	53		zast.pl. 22	Doterajší	
												9137/1	104		zast.pl. 22	detto	
												9137/7	1002		zast.pl. 22	Železnice Slovenskej republiky Klemensova 8 813 61 Bratislava	
												9137/8	18		zast.pl. 22	Doterajší	
												9137/9	41		zast.pl. 22	detto	
												9137/12	61		zast.pl. 22	detto	
	1919			9137/3		565						9137/3	444		zast.pl. 22	detto	
												9137/10	49		zast.pl. 22	detto	
												9137/11	2		zast.pl. 22	Železnice Slovenskej republiky Klemensova 8 813 61 Bratislava	
												9137/13	70		zast.pl. 22	detto	
	1			9138/9		2337						9138/9	1178		zast.pl. 22	Doterajší	

VÝKAZ VÝMER

Doterajší stav					Zmeny								Nový stav				
Číslo					Výmera		Druh pozemku	Diel číslo	k parcele číslo	m ²	od parcely číslo	m ²	Číslo parcely	Výmera		Druh pozemku	Vlastník, (iná opráv. osoba) adresa, (sídlo)
pzkn. vložky	listu vlastn.	parcely												ha	m ²		
PK	LV	PK	KN-E	KN-C													
				9176/1	6803							9138/11	1046	zast.pl. 22		Železnice Slovenskej republiky Klemensova 8 813 61 Bratislava	
												9138/12	92	zast.pl. 22		Doterajší	
												9138/13	21	zast.pl. 22		detto	
												9176/1	6287	zast.pl. 22		detto	
												9176/8	1	zast.pl. 22		ako v stave právnom	
												9176/9	63	zast.pl. 22		detto	
												9176/10	452	zast.pl. 22		Doterajší	
				9483/6	5845							9483/6	5163	zast.pl. 22		detto	
												9483/17	577	zast.pl. 22		ako v stave právnom	
												9483/18	105	zast.pl. 22		detto	
	8754			9484/4	5035							9484/4	4925	zast.pl. 20		Doterajší	
												9484/11	110	zast.pl. 20		Železnice Slovenskej republiky Klemensova 8	

VÝKAZ VÝMER

Doterajší stav					Zmeny							Nový stav					
Číslo					Výmera		Druh pozemku	Diel číslo	k parcele číslo	m ²	od parcely číslo	m ²	Číslo parcely	Výmera		Druh pozemku	Vlastník, (iná opráv. osoba) adresa, (sídlo)
pszkn. vložky	listu vlastn.	parcely												ha	m ²		
PK	LV	PK	KN-E	KN-C													
																813 61 Bratislava	
<i>Spolu:</i>					2	5867							2	5867			

Legenda: kód spôsobu využívania
 20 Pozemok, na ktorom je postavená inžinierska stavba – železničná, lanová a iná dráha a jej súčasť
 22 Pozemok, na ktorom je postavená inžinierska stavba – cestná, miestna a účelová komunikácia, lesná cesta, poľná cesta, ...
 25 Pozemok, na ktorom je postavená ostatná inžinierska stavba a jej súčasť
 34 Pozemok, na ktorom je manipulačná a skladová plocha, objekt a stavba slúžiaca lesnému hospodárstvu

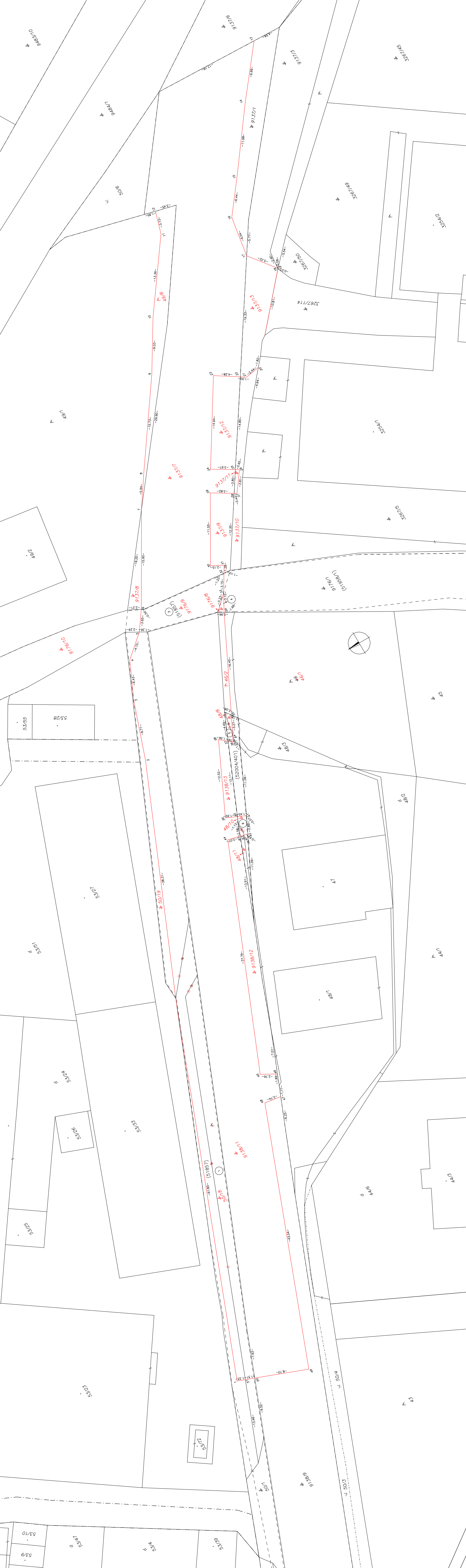

9422/1

9483/10

⊕
9421/2

9483/18

7
(54294)

9484/11

9483/6

9483/17
8
(54295)

9484/1

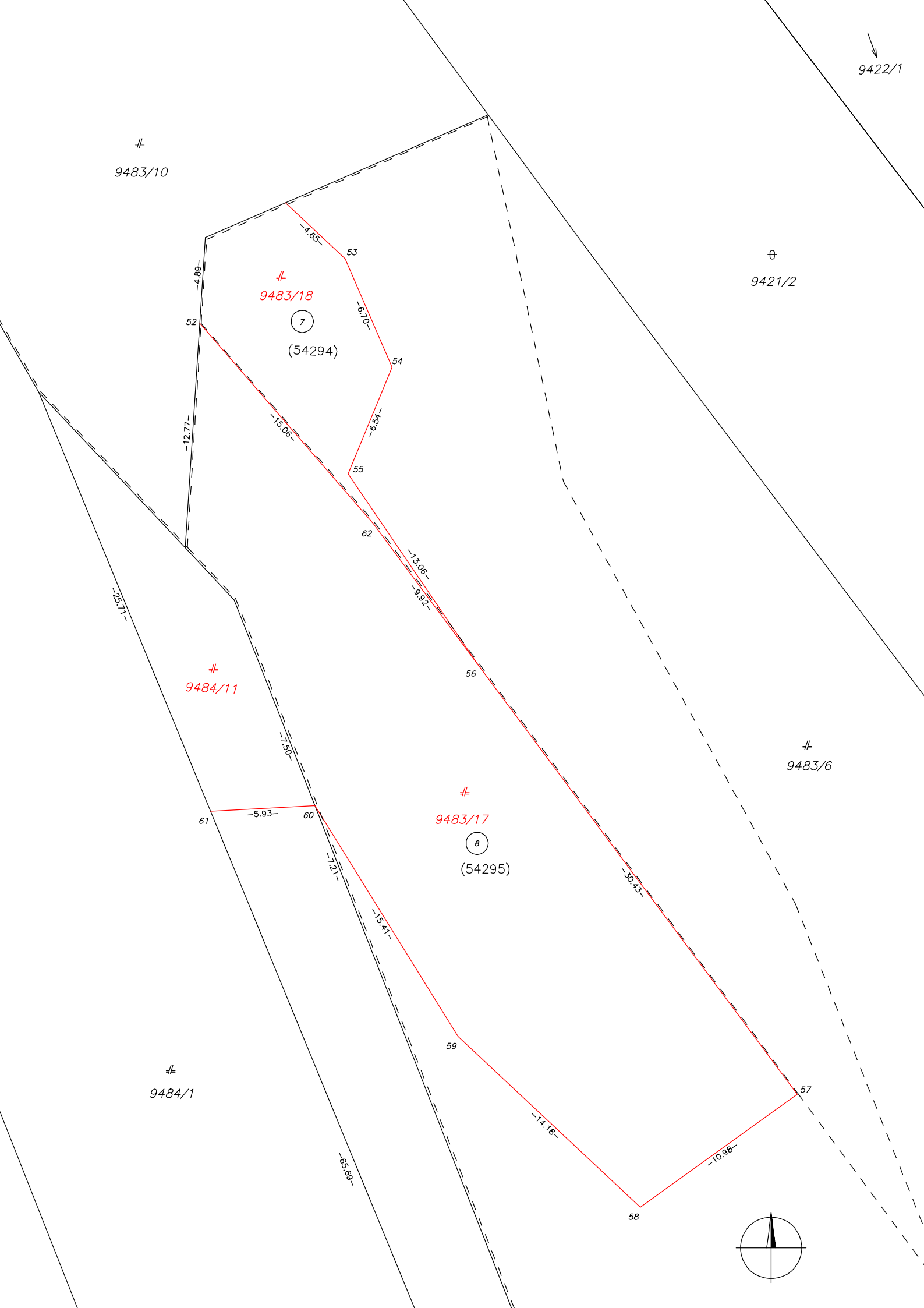
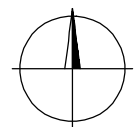

4.89
-4.65-
53
-6.70-
54
-6.34-
55
-15.06-
-12.77-
52
-13.06-
-9.92-
62
56
-7.50-
-5.93-
61
60
-1.71-
-15.41-
59
-30.43-
-14.18-
58
-10.98-
57
-65.69-