



Spoplatnené podľa  
zákona 148/95 Z.z.  
sumou .....**41,-**.....€

Geometrický plán je podkladom na právne úkony, keď údaje doterajšieho stavu výkazu výmer sú zhodné s údajmi platných výpisov z katastra nehnuteľností

Vyhotovitel <b>Ing. V. Hronček - GEOREAL</b> Karadžičova 24A, Bratislava IČO: 10919511 georeal.ba@gmail.com		Kraj <b>Trnavský</b>	Okres <b>Senica</b>	Obec <b>Čáry</b>
		Kat. územie <b>Čáry</b>	Číslo plánu <b>114/2021</b>	Mapový list č. <b>Kúty 8-2/24, 42</b>
		<b>GEOMETRICKÝ PLÁN</b>		
		na oddelenie a určenie vlastníckych práv k pozemkom p.č. 1394/6, 1395/8, :/9.		
Vyhotovil		Autorizačne overil		Uradne overil Meno: <b>Ing. Tomáš BLANARIK</b>
Dňa: <b>08.10.2021</b>	Meno: <b>Ing. Elena Baťová</b>	Dňa: <b>08.10.2021</b>	Meno: <b>Ing. Elena Baťová</b>	Dňa: <b>02.11.2021</b> Číslo: G1: <b>875/2021</b>
Nové hranice boli v prírode označené <b>neboli označené</b>		Náležitostami a presnosťou zodpovedá predpisom		Uradne overené podľa § 9 zákona NR SR č. 215/1995 Z.z. o geodézii a kartografii
Záznam podrobného merania (meračský náčrt) č. <b>721</b>		 Pečiatka a podpis		 Pečiatka a podpis <b>5</b>
Súradnice bodov označených číslami a ostatné meračské údaje sú uložené vo všeobecnej dokumentácii				

## VÝKAZ VÝMER

Doterajší stav					Zmeny					Nový stav							
Číslo					Výmera		Druh pozemku	Diel číslo	k parcele číslo	m <sup>2</sup>	od parcely číslo	m <sup>2</sup>	Číslo parcely	Výmera		Druh pozemku	Vlastník, (iná opráv. osoba) adresa, (sídlo)
pžkn vložky	listu vlastn.	parcely												ha	m <sup>2</sup>		
PK	LV	PK	KN-E	KN-C									ha	m <sup>2</sup>	kód		
	158		6859			8573	vodná pl.	1	1395/8	44		(6859)		8529	vodná pl.)	doterajší	
	158		6860/1		1	8360	vodná pl.	2	1395/8	3		(6860/1)	1	8313	vodná pl.)	doterajší	
								3	1395/9	44							
	1273		6849			2127	t.t.p.	4	1394/6	69		(6849)		2058	t.t.p.)	doterajší	
								1			6859	44					
								2			6860/1	3	1395/8	47	zast.pl.	SR - ŽSR, Klemensova 8 Bratislava	
								3			6860/1	44	1395/9	44	zast.pl.	detto	
								4			6849	69	1394/6	69	orná p.	detto	
															1		
Spolu:					2	9060				160		160	2	9060			
									<b>Stav podľa registra C KN</b>								
				1395/5		1000	zast.pl.					1395/5		909	zast.pl.	doterajší	
												1395/8		47	zast.pl.	SR - ŽSR, Klemensova 8 Bratislava	
												1395/9		44	zast.pl.	detto	
												1394/2		4667	orná p.	doterajší	
				1394/2		4736	orná p.					1394/2		4667	orná p.	doterajší	
												1394/6		69	orná p.	SR - ŽSR, Klemensova 8 Bratislava	
															1		
Spolu:						5736								5736			

Poznámka 1: 6859, 6860/1 - parcely EN.

Poznámka 2: K zápisu geometrického plánu je potrebné doložiť výnimku zo zákazu drobenia podľa § 22 a 23 zákona č. 180/1995 Z.z.

Legenda: kód spôsobu využívania 1 - Pozemok využívaný pre rastlinnú výrobu, na ktorom sa pestujú obilniny, okopaniny, krmoviny, technické plodiny, zelenina a iné poľnohospodárske plodiny alebo pozemok dočasne nevyužívaný pre rastlinnú výrobu

20 - Pozemok, na ktorom je postavená inžinierska stavba - železničná, lanová a iná dráha a jej súčasti

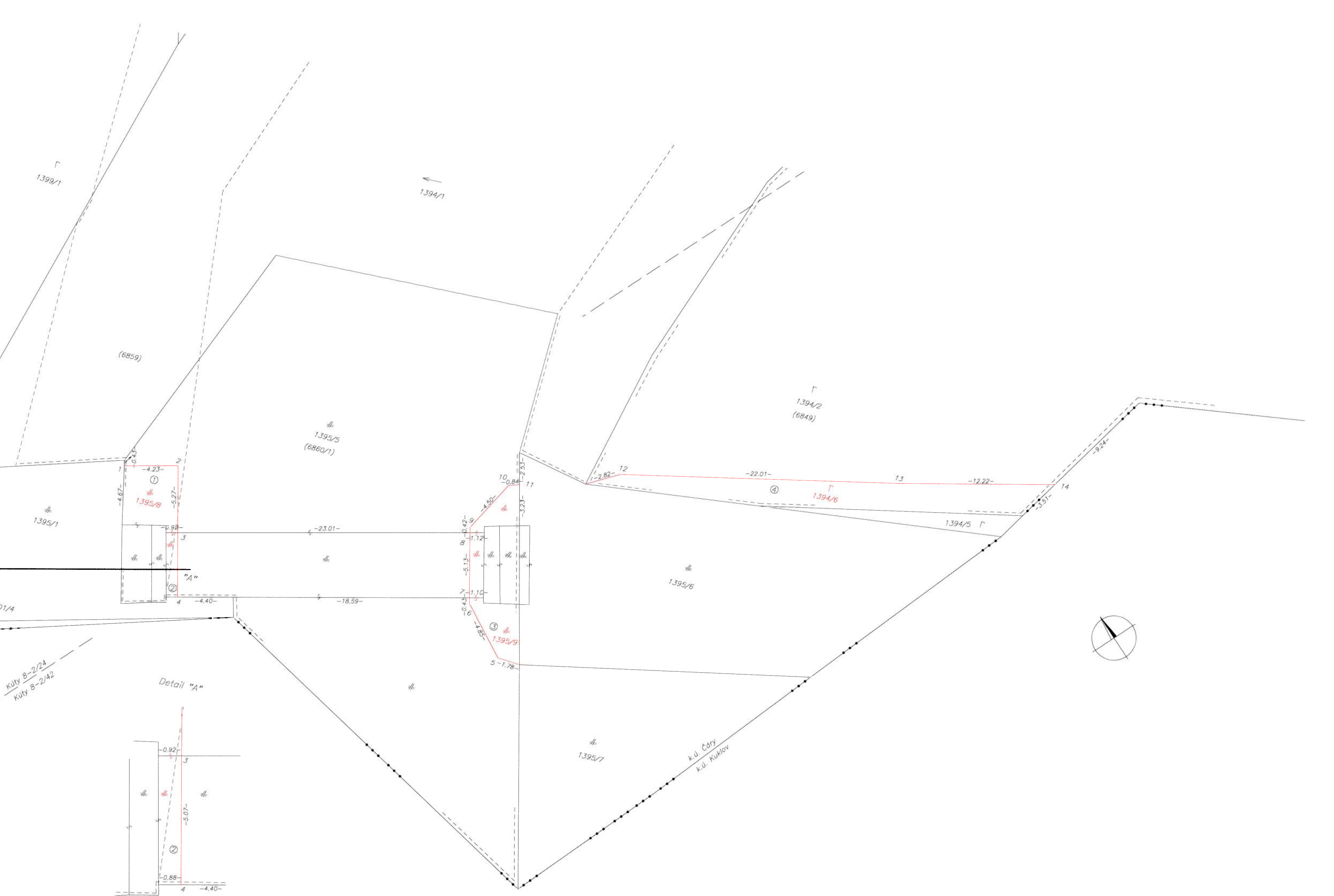

Detail "A"

KÚV B-2/2A  
KÚV B-2/42

k.ú. Čory  
k.ú. Kukulov