

LEGENDA:

	stav podľa registra C KN
	stav podľa registra E KN
	trvalý záber
	dočasný záber
	os železničnej trate so staničením
171,800	

PS 05-22-13
PS 05-21-06
PS 05-22-15

Stav právny

Geometrický plán je podkladom na právne úkony, keď údaje doterajšieho stavu výkazu výmer sú zhodné s údajmi platných výpisov z katastra nehnuteľností

Vyhotovitel Ing. V.Hronček - GEOREAL Karadžičova 24A, Bratislava IČO: 10919511 georeal.ba@gmail.com		Kraj Košický	Okres Spišská Nová Ves	Obec Spišská Nová Ves
Kat. územie Spišská Nová Ves		Číslo plánu 55.101/2021	Mapový list č. SNV 4-5/31, 4-5/34, 4-6/21	
		PODKLAD		na uzatváranie zmlúv – dočasný záber na stavbe Modernizácia železničnej trate Žilina - Košice, úsek trate Poprad Tatry (mimo) – Krompachy.
Vyhotovil		Autorizačne overil:		Úradne overil
Dňa: 7.6.2022	Meno: Ing. Viktória Rišková	Dňa:	Meno:	Meno:
Nové hranice boli v prírode označené neboli označené		Náležitostami a presnosťou zodpovedá predpisom		Úradne overené podľa §9 zákona NR SR č.215/1995 Z. O geodézii a kartografii
Záznam podrobného merania (meračský náčrt) č. -				
Súradnice bodov označených číslami a ostatné meračské údaje sú uložené vo všeobecnej dokumentácii		Pečiatka a podpis		Pečiatka a podpis

VÝKAZ VÝMER

Doterajší stav					Zmeny					Nový stav							
Číslo					Výmera		Druh pozemku	Diel číslo	k parcele číslo	m ²	od parcely číslo	m ²	Číslo parcely	Výmera		Druh pozemku	Vlastník, (iná opráv. osoba) adresa, (sídlo)
pzkn vložky	listu vlastn.	parcely		ha										m ²	ha		
PK	LV	PK	KN-E	KN-C									ha	m ²	kód		
<i>Stav právny</i>																	
	4342		73436		3150		zast.pl.	1	PS 05-22-13	160			(73436)	2990	zast.pl.)	<i>Doterajší</i>	
	10757		52078		494		orná p.	2	PS 05-21-06	149			(52078)	345	orná p.)	<i>Doterajší</i>	
	4342		4407		6859		orná p.	3	PS 05-22-15	6			(4407)	6853	orná p.)	<i>Doterajší</i>	
	6598		4406		3686		orná p.	4	PS 05-22-15	122			(4406)	3564	orná p.)	<i>Doterajší</i>	
								1			73436	160	PS 05-22-13	160	zast.pl.	<i>SR - Železnice SR,</i>	
								2			52078	149	PS 05-21-06	149	zast.pl.	<i>Detto</i>	
								3			4407	6	PS 05-22-15	6	t.t.p.	<i>Detto</i>	
								4			4406	122	PS 05-22-15	122	orná p.	<i>Detto</i>	
														2			
<i>Spolu:</i>					1	4189				437	437		1	4189			

Legenda: kód spôsobu využívania

- 2 - Pozemok vysadený chmeľom alebo pozemok vhodný na pestovanie chmeľu, na ktorom bol chmeľ dočasne odstránený
- 7 - Pozemok lúky a pasienku trvalo porastený trávami alebo pozemok dočasne nevyužívaný pre trvalý trávny porast
- 20 - Pozemok, na ktorom je postavená inžinierska stavba - železničná, lanová a iná dráha a jej súčasti
- 22 - Pozemok, na ktorom je postavená inžinierska stavba - cestná, miestna a účelová komunikácia, lesná cesta, poľná cesta, chodník, nekryté parkovisko a ich súčasti

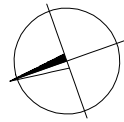
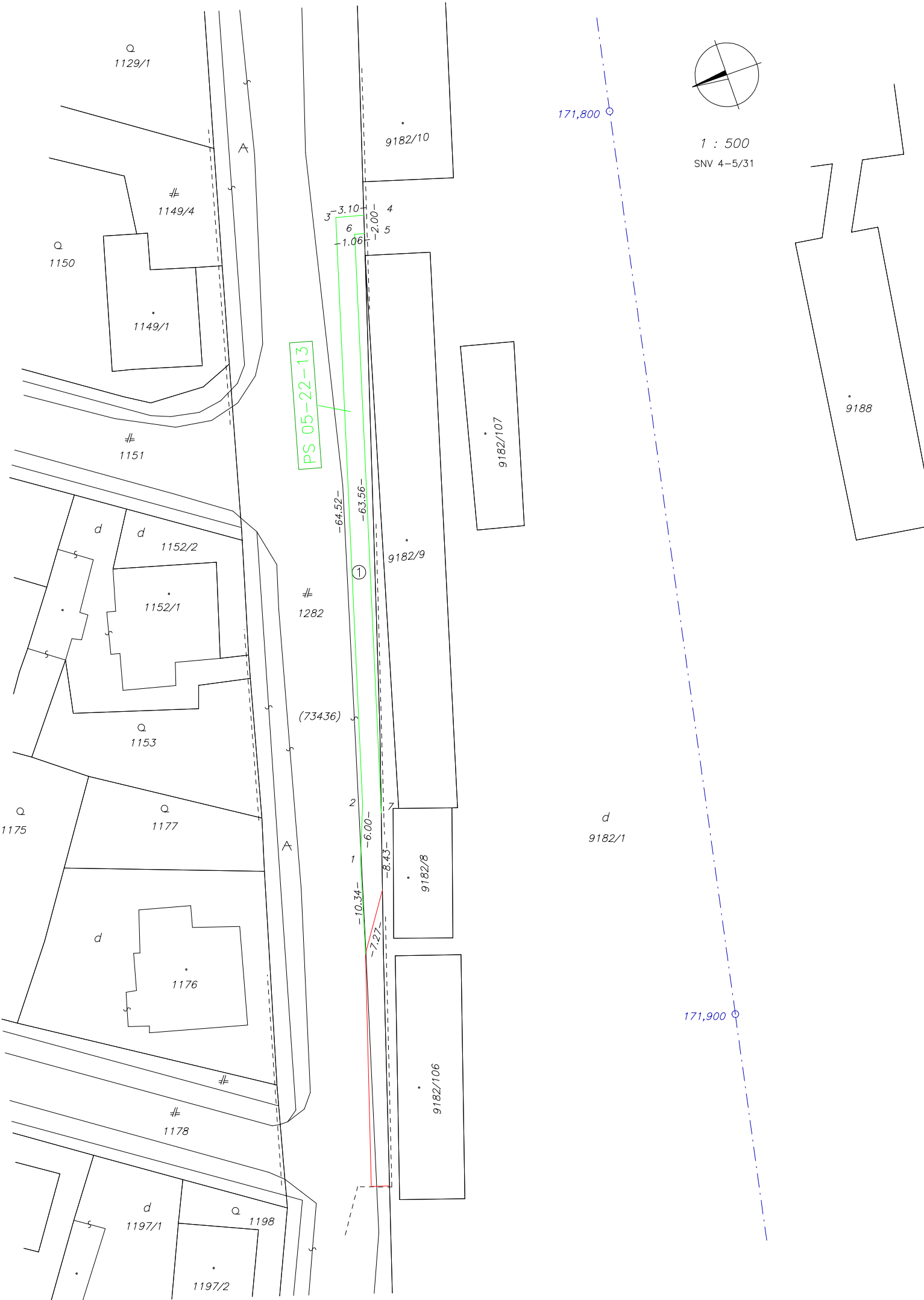

1 : 500
SNV 4-5/31

