

* 52448, 52449/1, 52449/2, 52451/1, 5245/2, 52452, 52453, 73436 a registra CKN č. 1283, 2026, 2028, 9239/15, 9239/16, 9239/17, 9239/40, 9239/41, 9239/49, 9239/50, 9239/68

Geometrický plán je podkladom na právne úkony, keď údaje doterajšieho stavu výkazu výmer sú zhodné s údajmi platných výpisov z katastra nehnuteľností

Vyhotovitel Ing. V. Hronček – GEOREAL Karadžičova 24A Bratislava 82108 IČO: 10919511		Kraj Košický	Okres Spišská Nová Ves	Obec Spišská Nová Ves
		Kat. územie Spišská Nová Ves	Číslo plánu 55.204/2021	Mapový list č Spišská Nová Ves 4–5/31 Spišská Nová Ves 5–5/42 Spišská Nová Ves 4–5/33
		GEOMETRICKÝ PLÁN		
		na vyznačenie vecného bremena na priznanie práva uloženia inžinierskych sietí na parcelách registra EKN č. 2998/1, 2998/2, 2999/1, 2999/2, 3000, 3002/1, 3002/2, 3004, 3005, 3006/1, 3007/1, 3007/2, 3009/1, 3010/1, 3011/1, 3313, 3316/1, 3318/1, 3610, 50311/3, 50312/1, 50431/2, 50432, 50508, 52445/1*		
Vyhotovil		Autorizačne overil		Úradne overil
Dňa:	Meno:	Dňa:	Meno:	Dňa:
21.02.2023	Michaela Kutlíková	21.02.2023	Ing. Jaroslav Kutlík	Číslo:
Nové hranice boli v prírode označené neboli stabilizované		Náležitostami a presnosťou zodpovedá predpisom		Úradne overené podľa § 9 zákona NR SR č. 215/1995 Z.z. o geodézii a kartografii
Záznam podrobného merania (meračský náčrt) č. 9681		Pečiatka a podpis		Pečiatka a podpis
Súradnice bodov označených číslami a ostatné meračské údaje sú uložené vo všeobecnej dokumentácii				

VÝKAZ VÝMER

Doterajší stav					Zmeny					Nový stav							
Číslo					Výmera		Druh pozemku	Diel číslo	k parcele číslo	m ²	od parcely číslo	m ²	Číslo parcely	Výmera		Druh pozemku	Vlastník, (iná opráv. osoba) adresa, (sídlo)
pzkn. vložky	listu vlastn.	parcely												ha	m ²		
PK	LV	PK	KN-E	KN-C													
	1049			1283	142		zast.pl.	1			1283	1	1283	142	zast.pl. 22	Doterajší	
	1			2026	1353		zast.pl.	2			2026	12	2026	1353	zast.pl. 22	detto	
	1			2028	2077		ost.pl.	3			2028	12	2028	2077	ost.pl. 29	detto	
	9233		2998/1		2108		orná p.	4			2998/1	10	(2998/1	2108	orná p.)	detto	
	9233		2998/2		126		orná p.	5			2998/2	93	(2998/2	126	orná p.)	detto	
	9233		2999/1		1663		orná p.	6			2999/1	24	(2999/1	1663	orná p.)	detto	
	9233		2999/2		89		orná p.	7			2999/2	24	(2999/2	89	orná p.)	detto	
	9233		3000		3956		orná p.	8			3000	63	(3000	3956	orná p.)	detto	
	5055		3002/1		2819		orná p.	9			3002/1	30	(3002/1	2819	orná p.)	detto	
	5055		3002/2		146		orná p.	10			3002/2	55	(3002/2	146	orná p.)	detto	
	10366		3004		2021		orná p.	11			3004	24	(3004	2021	orná p.)	detto	
	10367		3005		1957		orná p.	12			3005	21	(3005	1957	orná p.)	detto	
	448		3006/1		192		orná p.	13			3006/1	57	(3006/1	192	orná p.)	detto	
	860		3007/1		115		orná p.	14			3007/1	41	(3007/1	115	orná p.)	detto	
								15			3007/1	18					
	860		3007/2		1990		orná p.	16			3007/2	614	(3007/2	1990	orná p.)	Doterajší	
	10045		3008/2		110		orná p.	17			3008/2	9	(3008/2	110	orná p.)	detto	
	10257		3009/1		108		orná p.	18			3009/1	10	(3009/1	108	orná p.)	detto	
	10257		3010/1		67		orná p.	19			3010/1	7	(3010/1	67	orná p.)	detto	
	10351		3011/1		106		orná p.	20			3011/1	8	(3011/1	106	orná p.)	detto	
	10345		3313		7182		orná p.	21			3313	44	(3313	7182	orná p.)	detto	
	10345		3316/1		415		t.t.p.	22			3316/1	7	(3316/1	415	t.t.p.)	detto	
	7585		3318/1		1281		orná p.	23			3318/1	35	(3318/1	1281	orná p.)	detto	
	10379		3610		8874		vodná pl.	24			3610	43	(3610	8874	vodná pl.)	detto	
	7688			9239/15	333		orná p.	25			9239/15	15	9239/15	333	orná p.	detto	
															1		

VÝKAZ VÝMER

Doterajší stav					Zmeny							Nový stav					
Číslo					Výmera		Druh pozemku	Diel číslo	k parcele číslo	m ²	od parcely číslo	m ²	Číslo parcely	Výmera		Druh pozemku	Vlastník, (iná opráv. osoba) adresa, (sídlo)
pzkn. vložky	listu vlastn.	parcely												ha	m ²		
PK	LV	PK	KN-E	KN-C													
	7688			9239/16		333	orná p.	26		9239/16	14	9239/16		333	orná p. 1	detto	
	7689			9239/17		333	orná p.	27		9239/17	13	9239/17		333	orná p. 1	detto	
	12384			9239/40		2007	zast.pl.	28		9239/40	43	9239/40		2007	zast.pl. 22	detto	
	12384			9239/41		2270	zast.pl.	29		9239/41	36	9239/41		2270	zast.pl. 22	detto	
	3990			9239/49		229	zast.pl.	30		9239/49	12	9239/49		229	zast.pl. 22	detto	
	3990			9239/68		1092	t.t.p.	31		9239/68	51	9239/68		1092	t.t.p. 7	detto	
	4342		50311/3			185	orná p.	32		50311/3	55	(50311/3		185	orná p.)	detto	
	10665		50312/1			650	orná p.	33		50312/1	151	(50312/1		650	orná p.)	detto	
	10672		50431/2			276	záhrada	65		50431/2	1	(50431/2		276	záhrada)	detto	
	10672		50432			62	zast.pl.	42		50432	3	(50432		62	zast.pl.)	detto	
	4342		50508			1806	zast.pl.	34		50508	20	(50508		1806	zast.pl.)	detto	
	6621		52445/1			112	orná p.	49		52445/1	22	(52445/1		112	orná p.)	Doterajší	
	9233		52448			221	orná p.	50		52448	55	(52448		221	orná p.)	detto	
	6621		52449/1			350	orná p.	51		52449/1	104	(52449/1		350	orná p.)	detto	
	9233		52449/2			6679	orná p.	52		52449/2	80	(52449/2		6679	orná p.)	detto	
	6630		52451/1			73	orná p.	53		52451/1	21	(52451/1		73	orná p.)	detto	
	6630		52451/2			1443	orná p.	54		52451/2	24	(52451/2		1443	orná p.)	detto	
	10366		52452			101	orná p.	55		52452	31	(52452		101	orná p.)	detto	
	10367		52453			104	orná p.	56		52453	34	(52453		104	orná p.)	detto	
	4342		73436			3150	zast.pl.	57		73436	15	(73436		3150	zast.pl.)	detto	

VÝKAZ VÝMER

Doterajší stav					Zmeny							Nový stav					
pzk. vložky		listu vlastn.	Číslo parcely		Výmera		Druh pozemku	Diel číslo	k parcele číslo	m ²	od parcely číslo	m ²	Číslo parcely	Výmera		Druh pozemku	Vlastník, (iná opráv. osoba) adresa, (sídlo)
PK	LV	PK	KN-E	KN-C	ha	m ²								ha	m ²		
								58			73436	30					
								59			73436	6					
								60			73436	5					
								61			73436	11					
								62			73436	14					
								63			73436	30					
								64			73436	22					
Spolu:					6	0706						2224		6	0706		
Stav podľa registra C KN																	
				880/1		967	zast.pl.						880/1		967	zast.pl. 22	Doterajší
				1080/1		480	zast.pl.						1080/1		480	ost.pl. 22	detto
				1178		1806	zast.pl.						1178		1806	zast.pl. 22	detto
				1282/1		5365	zast.pl.						1282/1		5365	zast.pl. 22	detto
	1049			1283		142	zast.pl.						1283		142	zast.pl. 22	detto
				1284		3260	zast.pl.						1284		3260	zast.pl. 22	detto
				1285/6	1	3335	zast.pl.						1285/6	1	3335	zast.pl. 22	detto
	1			2026		1353	zast.pl.						2026		1353	zast.pl. 22	detto

VÝKAZ VÝMER

Doterajší stav					Zmeny							Nový stav					
Číslo					Výmera		Druh pozemku	Diel číslo	k parcele číslo	m ²	od parcely číslo	m ²	Číslo parcely	Výmera		Druh pozemku	Vlastník, (iná opráv. osoba) adresa, (sídlo)
pzkn. vložky	listu vlastn.	parcely												ha	m ²		
PK	LV	PK	KN-E	KN-C													
	1			2028		2077	ost.pl.					2028		2077	ost.pl. 29	detto	
				9233/8		2885	vodná pl.					9233/8		2885	vodná pl. 11	detto	
				9239/1	1	9290	orná p.					9239/1	1	9290	orná p. 1	detto	
	7688			9239/15		333	orná p.					9239/15		333	orná p. 1	detto	
	7688			9239/16		333	orná p.					9239/16		333	orná p. 1	detto	
	7689			9239/17		333	orná p.					9239/17		333	orná p. 1	detto	
	12384			9239/40		2007	zast.pl.					9239/40		2007	zast.pl. 22	detto	
	12384			9239/41		2270	zast.pl.					9239/41		2270	zast.pl. 22	detto	
	3990			9239/49		229	zast.pl.					9239/49		229	zast.pl. 22	detto	
				9239/50	4	0389	t.t.p.					9239/50	4	0389	t.t.p. 7	detto	
				9239/67		1713	t.t.p.					9239/67		1713	t.t.p. 7	detto	
	3990			9239/68		1092	t.t.p.					9239/68		1092	t.t.p. 7	detto	

VÝKAZ VÝMER

Doterajší stav					Zmeny					Nový stav							
Číslo					Výmera		Druh pozemku	Diel číslo	k parcele číslo	m ²	od parcely číslo	m ²	Číslo parcely	Výmera		Druh pozemku	Vlastník, (iná opráv. osoba) adresa, (sídlo)
pzkn. vložky	listu vlastn.	parcely		ha										m ²	ha		
PK	LV	PK	KN-E	KN-C	ha	m ²							ha	m ²	kód		
				9239/70		602	t.t.p.					9239/70		602	t.t.p. 7	detto	
Spolu:					10	0261							10	0261			

Legenda: kód spôsobu využívania
 1 Pozemok využívaný pre rastlinnú výrobu, na ktorom sa pestujú obilniny, okopaniny, krmoviny, technické plodiny, zelenina...
 7 Pozemok lúky a pasienku trvalo porastený trávami alebo pozemok dočasne nevyužívaný pre trvalý trávny porast
 11 Vodný tok (prirodzený – rieka, potok)
 22 Pozemok, na ktorom je postavená inžinierska stavba – cestná, miestna a účelová komunikácia, lesná cesta, poľná cesta, ...
 29 Pozemok, na ktorom je okrasná záhrada, uličná a sídlisková zeleň, park a iná funkčná zeleň a lesný pozemok ...

Poznámka:

- Zriaďuje sa vecné bremeno podľa Zákona č. 442/2002 Z. z. §19 v platnom znení vo vyznačenom rozsahu vo vzdialenosti 3 m od osi potrubia na parcelách registra EKN č. 2998/1, 2998/2, 2999/1, 2999/2, 3000, 3002/1, 3002/2, 3004, 3005, 3006/1, 3007/1, 52445/1, 52451/1, 52451/2, 52448, 52449/1, 52449/2, 52452, 52453 a registra CKN č. 9239/15, 9239/16, 9239/17 v rozsahu dielov 4, 5, 6, 7, 8, 9, 10, 11, 12, 13, 15, 25, 26, 27, 49, 50, 51, 52, 53, 54, 55, 56 v prospech oprávnenej osoby. (SO 05-37-29)
- Zriaďuje sa vecné bremeno podľa Zákona č. 442/2002 Z. z. §19 v platnom znení vo vyznačenom rozsahu vo vzdialenosti 1,8 m od osi potrubia na parcelách registra EKN č. 3007/1, 3007/2, 3008/2, 3009/1, 3010/1, 3011/1, 3313, 3610, 3316/1, 3318/1 a registra CKN č. 1283, 9239/40, 9239/41, 9239/49, 9239/50, 9239/68 v rozsahu dielov 1, 14, 16, 17, 18, 19, 20, 21, 22, 23, 24, 28, 29, 30, 31 v prospech oprávnenej osoby. (SO 05-37-29)
- Zriaďuje sa vecné bremeno podľa Zákona č. 442/2002 Z. z. §19 v platnom znení vo vyznačenom rozsahu vo vzdialenosti 1,8 m od osi potrubia na parcele registra EKN č. 73436 v rozsahu dielov 62, 64 v prospech oprávnenej osoby. (SO 05-37-12)
- Zriaďuje sa vecné bremeno podľa Zákona č. 442/2002 Z. z. §19 v platnom znení vo vyznačenom rozsahu vo vzdialenosti 1,8 m od osi potrubia na parcelách registra EKN č. 73436, 50508 v rozsahu dielov 34, 58, 60 v prospech oprávnenej osoby. (SO 05-37-23)
- Zriaďuje sa vecné bremeno podľa Zákona č. 251/2012 Z. z. §43 ods. 7 písmeno a) v platnom znení vo vyznačenom rozsahu o vzdialenosti 1m po oboch stranách od krajného vodiča na parcele registra EKN č. 73436 v rozsahu dielov 59, 60, 61, 63 v prospech oprávnenej osoby. (SO 05-35-13)

VÝKAZ VÝMER

Doterajší stav					Zmeny					Nový stav							
Číslo					Výmera		Druh pozemku	Diel číslo	k parcele číslo	m ²	od parcely číslo	m ²	Číslo parcely	Výmera		Druh pozemku	Vlastník, (iná opráv. osoba) adresa, (sídlo)
pzkn. vložky	listu vlastn.	p a r c e l y		ha										m ²	ha		
PK	LV	PK	KN-E	KN-C													

6. Zriaďuje sa vecné bremeno podľa Zákona č. 251/2012 Z. z. § 79 v platnom znení vo vyznačenom rozsahu vo vzdialenosti 1 m od osi plynovodu na parcelách registra EKN č. 50508, 73436 v rozsahu dielov 35, 57 v prospech oprávnenej osoby. (SO 05-37-37)

7. Zriaďuje sa vecné bremeno podľa Zákona č. 251/2012 Z. z. §43 ods. 7 písmeno a) v platnom znení vo vyznačenom rozsahu o vzdialenosti 1m po oboch stranách od krajného kábla na parcelách registra EKN č. 50431/2, 50432 a registra CKN č. 2026, 2028 v rozsahu dielov 2, 3, 42, 65 v prospech oprávnenej osoby. (SO 05-35-36)

8. Zriaďuje sa vecné bremeno podľa Zákona č. 442/2002 Z. z. §19 v platnom znení vo vyznačenom rozsahu vo vzdialenosti 1,8 m od osi potrubia na parcelách registra EKN č. 50311/3, 50312/1 v rozsahu dielov 32, 33 v prospech oprávnenej osoby. (SO 05-37-20)

9. Diel č. 40 je menší ako 1 m², a preto sa vo výkaze výmer neuvádza.

VÝKRES Č. 1



VÝKRES Č. 2

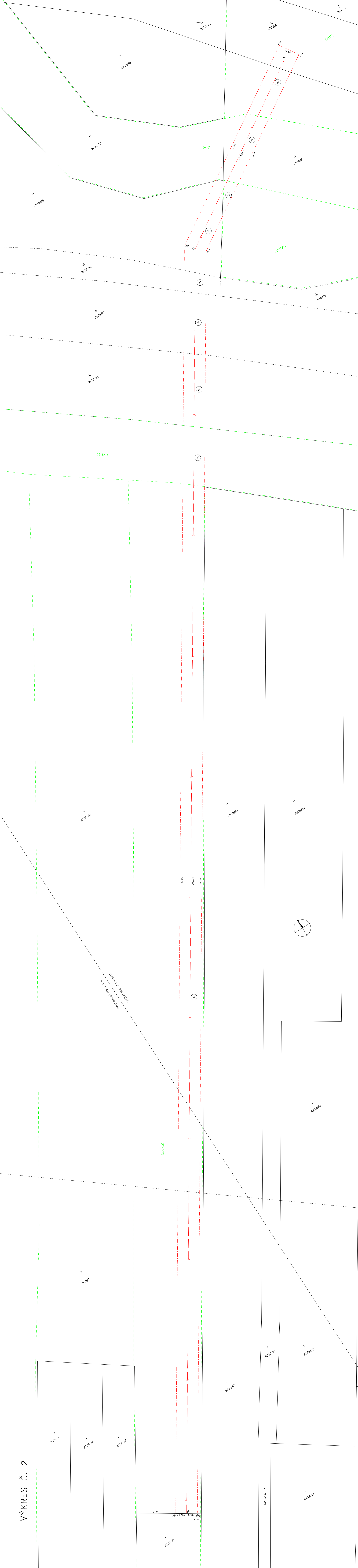

VÝKRES Č. 3

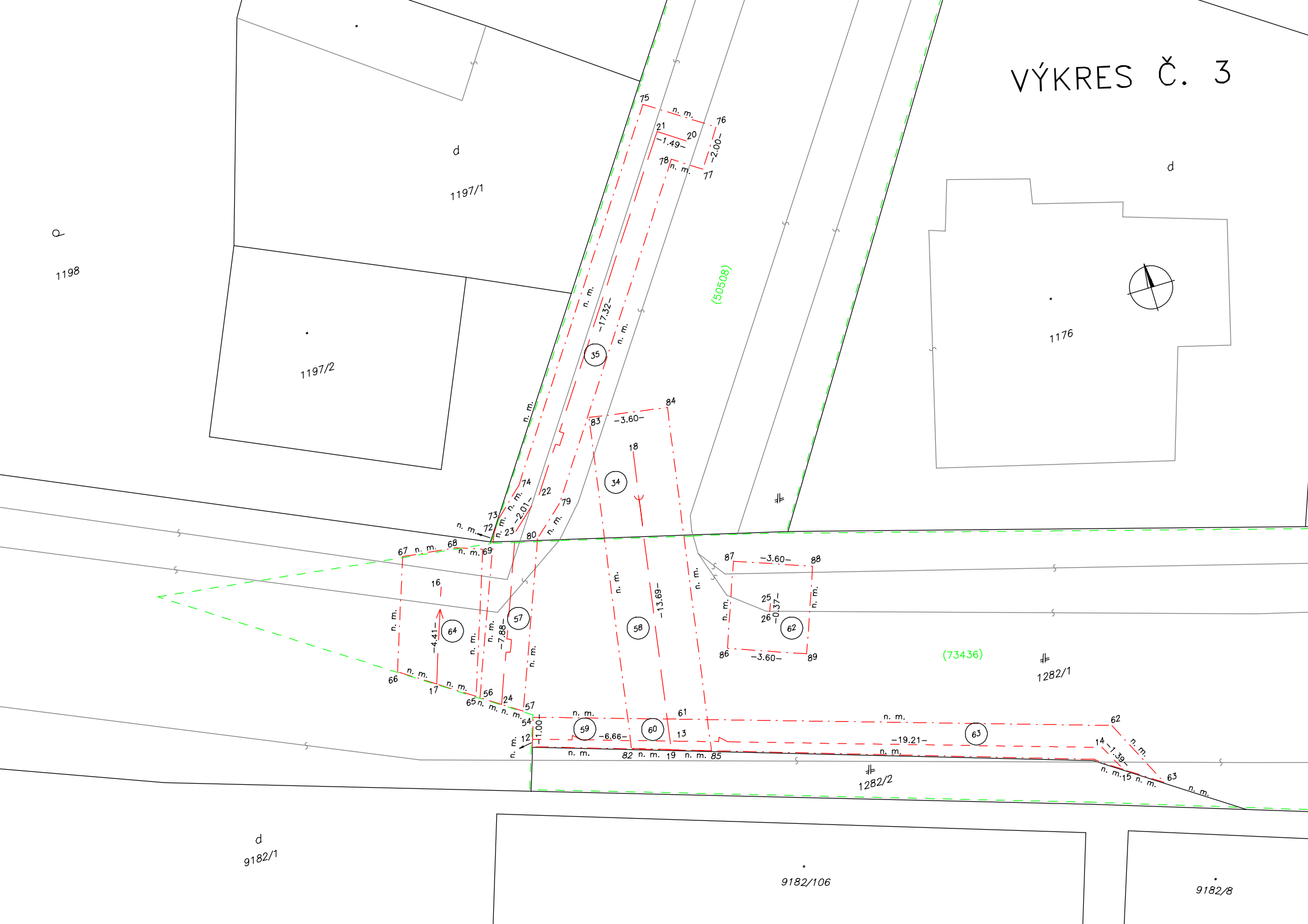

d
1197/1

Q
1198

1197/2

d

1176



(50508)

(73436)

1282/1

1282/2

d
9182/1

9182/106

9182/8

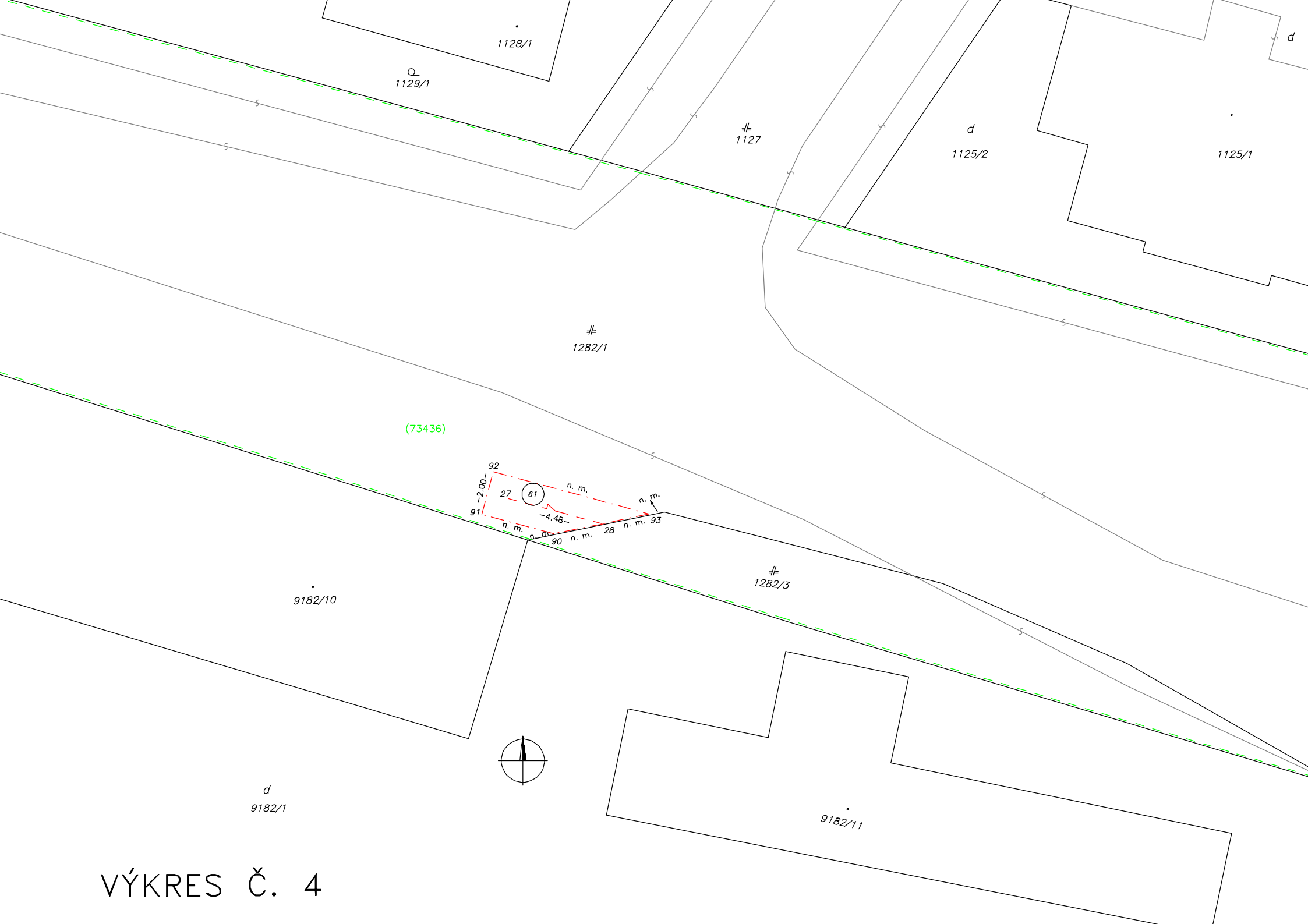

(73436)



VÝKRES Č. 4

VÝKRES Č. 5

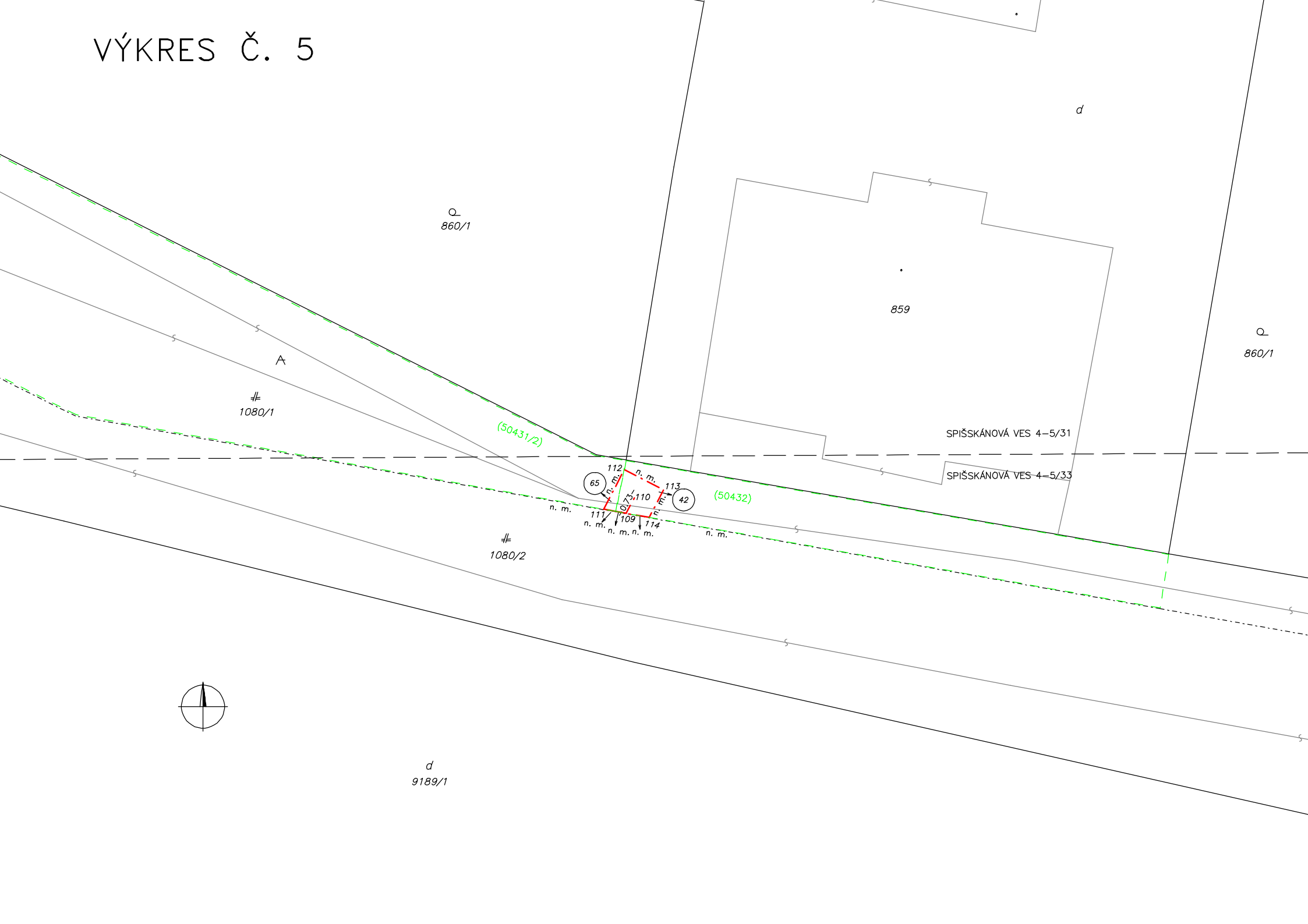

VÝKRES Č. 6

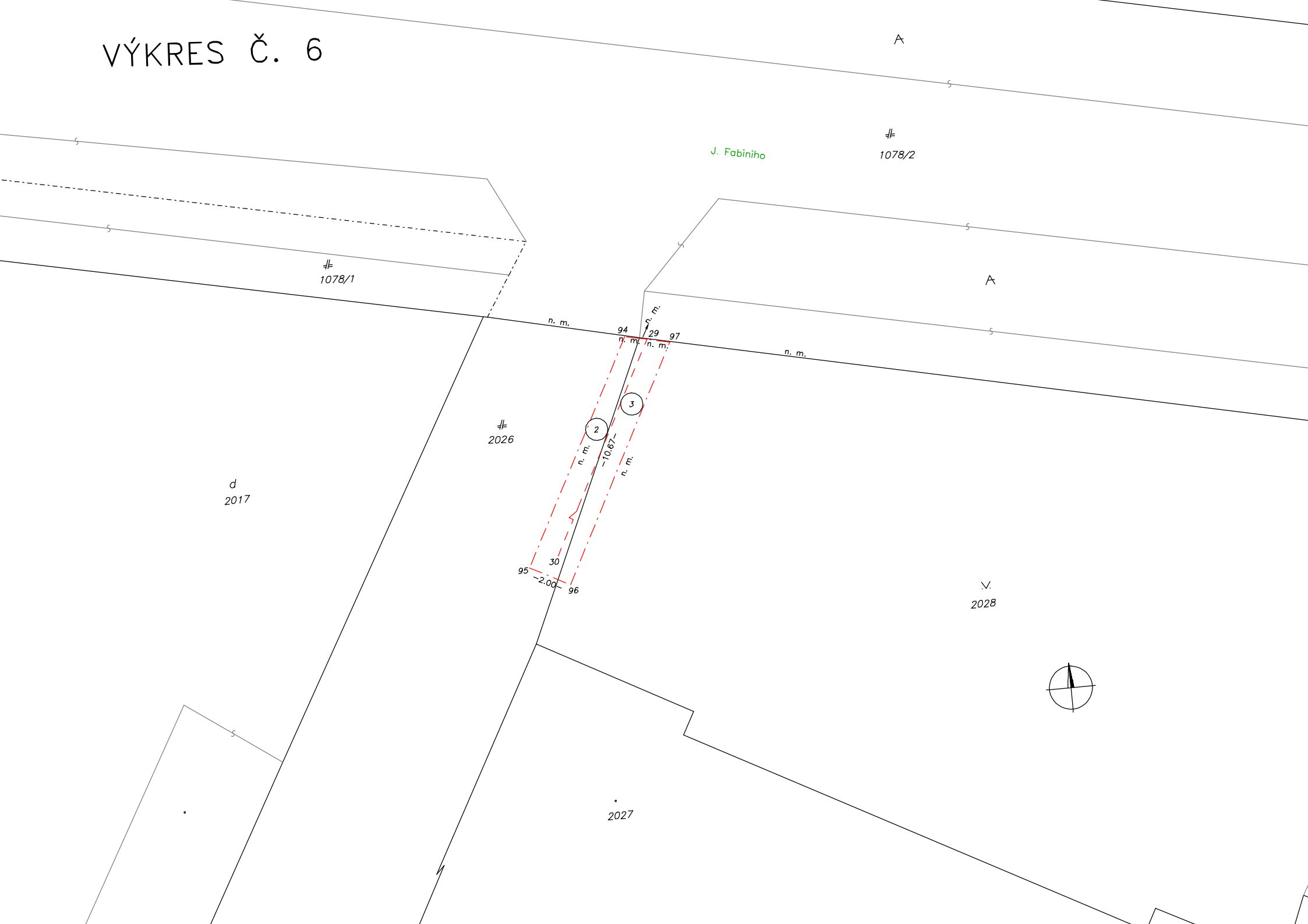

A

J. Fabiniho

1078/2

1078/1

A

n. m. 94 29 97
n. m. n. m. n. m.

n. m.

2026

n. m. 2
10.67
n. m. 3

d 2017

∇
2028



•
2027

VÝKRES Č. 7

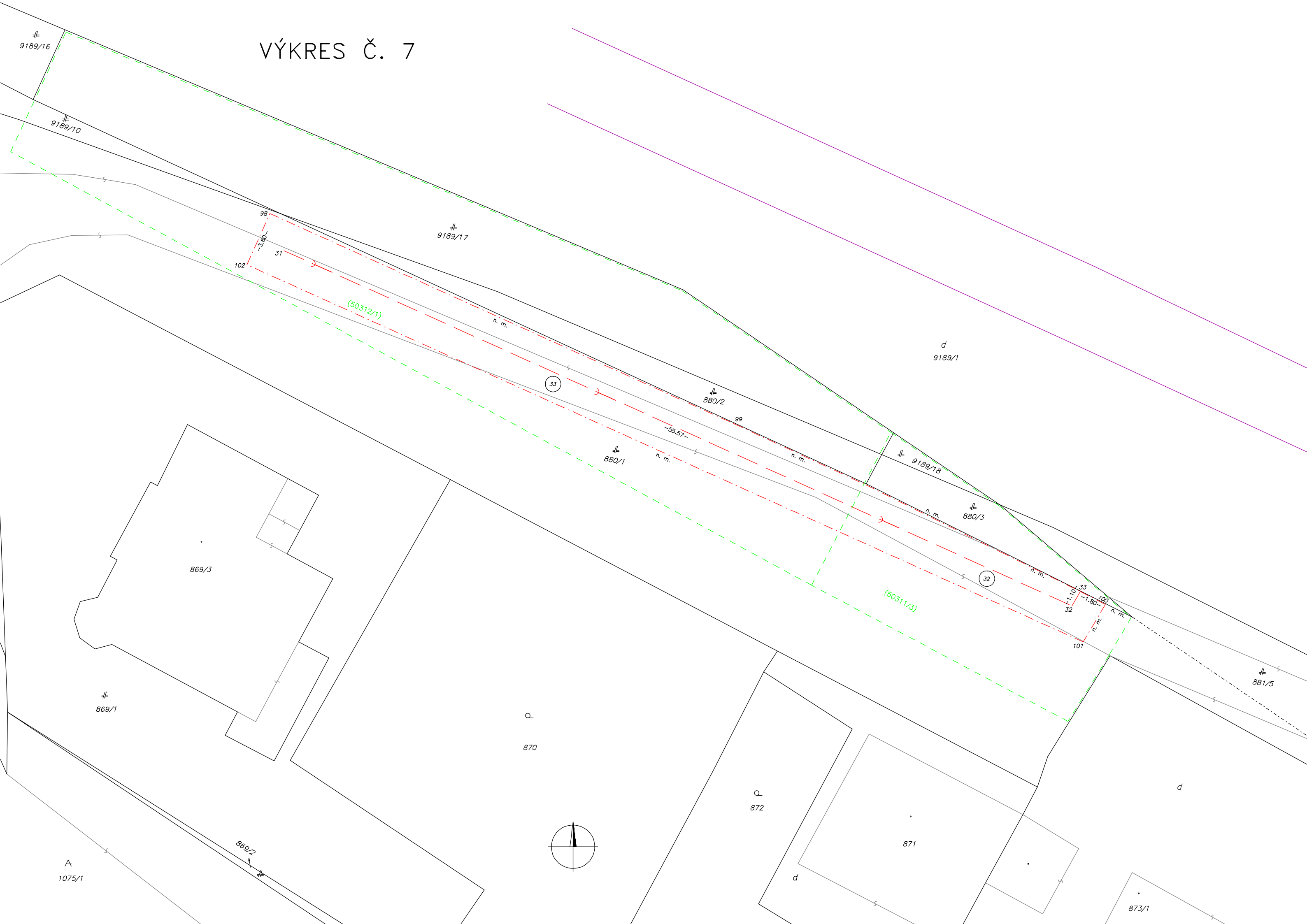

9189/16

9189/10

9189/17

98
31
102

(50312/1)

33

880/2

99

880/1

d
9189/1

9189/18

880/3

869/3

869/1

32

(50311/3)

33
100
1.10
1.80

101

881/5

Q

870

Q

872

871

d

A

1075/1

869/2

873/1