

*a parcelách registra CKN č. 1339/6, 1339/7, 1339/8, 1341/51, 1341/54, 1351/2, 1352, 1353, 1354/6, 1419/12, 1419/16, 1419/20, 1419/21, 1433/3, 1433/5, 1433/6, 1433/9, 1433/10

Geometrický plán je podkladom na právne úkony, keď údaje doterajšieho stavu výkazu výmer sú zhodné s údajmi platných výpisov z katastra nehnuteľností

Vyhoviteľ Ing. V. Hronček – GEOREAL Karadžičova 24A Bratislava 82108 IČO: 10919511		Kraj Košický	Okres Spišská Nová Ves	Obec Spišská Nová Ves
		Kat. územie Spišská Nová Ves	Číslo plánu 55.205/2021	Mapový list č. Sp. Nová Ves 5-5/13,14,31,32
GEOMETRICKÝ PLÁN				
na vyznačenie vecného bremena na priznanie práva uloženia inžinierskych sietí na parcelách registra EKN č. 52262/1, 52278/1, 52279/1, 52282/1, 52283/1, 52286/101, 52287/101, 52290/1, 52291/101, 52294/101, 53554, 53617*				
Vyhoviteľ		Autorizačne overil		Úradne overil
Dňa: 01.08.2023	Meno: Michaela Kutlíková	Dňa: 02.08.2023	Meno: Ing. Jaroslav Kutlík	Dňa: Číslo:
Nové hranice boli v prírode označené neboli stabilizované		Náležitostami a presnosťou zodpovedá predpisom		Úradne overené podľa § 9 zákona NR SR č. 215/1995 Z.z. o geodézii a kartografii
Záznam podrobného merania (meračský náčrt) č. 9788		Pečiatka a podpis		Pečiatka a podpis
Súradnice bodov označených číslami a ostatné meračské údaje sú uložené vo všeobecnej dokumentácii		Pečiatka a podpis		Pečiatka a podpis

VÝKAZ VÝMER																	
Doterajší stav					Zmeny					Nový stav							
Číslo					Výmera		Druh pozemku	Diel číslo	k parcele číslo	m ²	od parcely číslo	m ²	Číslo parcely	Výmera		Druh pozemku	Vlastník, (iná opráv. osoba) adresa, (sídlo)
pzkn. vložky	listu vlastn.	parcely												ha	m ²		
PK	LV	PK	KN-E	KN-C													
	9499			1339/6	68		zast.pl.	1			1339/6	14	1339/6	68	zast.pl. 22	Doterajší	
	1			1339/7	92		zast.pl.	2			1339/7	49	1339/7	92	zast.pl. 22	detto	
	9355			1339/8	99		zast.pl.	33			1339/8	25	1339/8	99	zast.pl. 22	detto	
	12219			1341/51	341		zast.pl.	3			1341/51	2	1341/51	341	zast.pl. 25	detto	
	1			1341/54	25		zast.pl.	4			1341/54	3	1341/54	25	zast.pl. 25	detto	
	4778			1351/2	932		zast.pl.	5			1351/2	56	1351/2	932	zast.pl. 18	detto	
	4778			1352	5616		zast.pl.	6			1352	2	1352	5616	zast.pl. 18	detto	
	8179			1353	140		zast.pl.	7 8			1352 1353	4 21	1353	140	zast.pl. 25	Doterajší	
	1			1354/6	6720		orná p.	9			1354/6	2	1354/6	6720	orná p. 1	detto	
	1			1419/12	77		zast.pl.	10 12 13 14			1354/6 1354/6 1354/6 1419/12	5 26 220 34	1419/12	77	zast.pl. 25	Doterajší	

VÝKAZ VÝMER

Doterajší stav					Zmeny								Nový stav				
Číslo					Výmera		Druh pozemku	Diel číslo	k parcele číslo	m ²	od parcely číslo	m ²	Číslo parcely	Výmera		Druh pozemku	Vlastník, (iná opráv. osoba) adresa, (sídlo)
pkzn. vložky	listu vlastn.	p a r c e l y												ha	m ²		
PK	LV	PK	KN-E	KN-C													
	1			1419/16		130	zast.pl.	15		1419/16	16	1419/16		130	zast.pl. 25	detto	
	1			1419/20		929	zast.pl.	16		1419/20	13	1419/20		929	zast.pl. 25	detto	
	1			1419/21		1556	zast.pl.	17 18		1419/20 1419/21	42 40	1419/21		1556	zast.pl. 25	Doterajší	
	1			1433/3	1	8511	zast.pl.	19 20 21		1419/21 1419/21 1433/3	12 4 2	1433/3	1	8511	zast.pl. 18	Doterajší	
	1			1433/5		1834	ost.pl.	22		1433/5	1	1433/5		1834	ost.pl. 29	detto	
	1			1433/6	1	4524	zast.pl.	23		1433/6	32	1433/6	1	4524	zast.pl. 29	detto	
	1			1433/9		2237	ost.pl.	24 25		1433/6 1433/9	41 213	1433/9		2237	ost.pl. 29	Doterajší	
	1			1433/10		1773	ost.pl.	26 27		1433/9 1433/10	21 38	1433/10		1773	ost.pl. 29	Doterajší	
	1			52262/1		3977	orná p.	28 29 30		52262/1 52262/1 52262/1	62 2 20	(52262/1)		3977	orná p.)	detto	
	1919			52278/1		123	orná p.	31		52278/1	4	(52278/1)		123	orná p.)	Doterajší	
	1919			52279/1		356	orná p.	32		52279/1	12	(52279/1)		356	orná p.)	detto	
	9355			52282/1		339	orná p.	44		52282/1	8	(52282/1)		240	orná p.)	detto	

VÝKAZ VÝMER																	
Doterajší stav							Zmeny						Nový stav				
Číslo					Výmera		Druh pozemku	Diel číslo	k parcele číslo	m ²	od parcely číslo	m ²	Číslo parcely	Výmera		Druh pozemku	Vlastník, (iná opráv. osoba) adresa, (sídlo)
pkzn. vložky	listu vlastn.	parcely												ha	m ²		
PK	LV	PK	KN-E	KN-C													
	966		52283/1			1803	orná p.	34		52283/1	94	(52283/1		1803	orná p.)	detto	
	448		52286/101			994	orná p.	35		52286/101	53	(52286/101		994	orná p.)	detto	
	1878		52287/101			492	orná p.	36		52287/101	50	(52287/101		492	orná p.)	detto	
	966		52290/1			405	orná p.	37		52290/1	50	(52290/1		405	orná p.)	detto	
	10310		52291/101			343	orná p.	38		52291/101	12	(52291/101		343	orná p.)	detto	
	1059		52294/101			240	orná p.	39		52294/101	4	(52294/101		240	orná p.)	detto	
								40		52294/101	1						
	4342		53554			8655	zast.pl.	41		53554	10	(53554		8655	zast.pl.)	Doterajší	
								42		53554	2						
	1506		53617			20	orná p.	43		53617	2	(53617		20	orná p.)	Doterajší	
Spolu:						7	3351				1324		7	3252			
Stav podľa registra C KN																	
				1285/15		1737	zast.pl.					1285/15		1737	zast.pl. 22	Doterajší	
				1317		990	zast.pl.					1317		990	zast.pl. 22	detto	
				1339/4		1328	zast.pl.					1339/4		1328	zast.pl. 22	detto	
	9499			1339/6		68	zast.pl.					1339/6		68	zast.pl. 22	detto	
	1			1339/7		92	zast.pl.					1339/7		92	zast.pl. 22	detto	
	9355			1339/8		99	zast.pl.					1339/8		99	zast.pl. 22	detto	
				1340/1		1039	zast.pl.					1340/1		1039	zast.pl. 22	detto	

VÝKAZ VÝMER

Doterajší stav					Zmeny					Nový stav							
Číslo					Výmera		Druh pozemku	Diel číslo	k parcele číslo	m ²	od parcely číslo	m ²	Číslo parcely	Výmera		Druh pozemku	Vlastník, (iná opráv. osoba) adresa, (sídlo)
pszkn. vložky	listu vlastn.	parcely			ha	m ²								ha	m ²		
PK	LV	PK	KN-E	KN-C													
	12219			1341/51		341						1341/51		341	zast.pl. 25	detto	
	1			1341/54		25						1341/54		25	zast.pl. 25	detto	
				1342/1		1359						1342/1		1359	zast.pl. 22	detto	
				1342/3		927						1342/3		927	zast.pl. 22	detto	
				1350/3		382						1350/3		382	zast.pl. 18	detto	
				1351/1		43						1351/1		43	záhrada 4	detto	
	4778			1351/2		932						1351/2		932	zast.pl. 18	detto	
	4778			1352		5616						1352		5616	zast.pl. 18	detto	
	8179			1353		140						1353		140	zast.pl. 25	detto	
				1354/4		47						1354/4		47	orná p. 1	detto	
	1			1354/6		6720						1354/6		6720	orná p. 1	detto	
	1			1419/12		77						1419/12		77	zast.pl. 25	detto	

VÝKAZ VÝMER

Doterajší stav					Zmeny						Nový stav						
Číslo					Výmera		Druh pozemku	Diel číslo	k parcele číslo	m ²	od parcely číslo	m ²	Číslo parcely	Výmera		Druh pozemku	Vlastník, (iná opráv. osoba) adresa, (sídlo)
pzkn. vložky	listu vlastn.	parcely												ha	m ²		
PK	LV	PK	KN-E	KN-C													
	1			1419/16		130						1419/16		130	zast.pl. 25	detto	
	1			1419/20		929						1419/20		929	zast.pl. 25	detto	
	1			1419/21		1556						1419/21		1556	zast.pl. 25	detto	
				1421/1		6019						1421/1		6019	zast.pl. 22	detto	
	1			1433/3	1	8511						1433/3	1	8511	zast.pl. 18	detto	
	1			1433/5		1834						1433/5		1834	ost.pl. 29	detto	
	1			1433/6	1	4524						1433/6	1	4524	ost.pl. 29	detto	
	1			1433/9		2237						1433/9		2237	ost.pl. 29	detto	
	1			1433/10		1773						1433/10		1773	ost.pl. 29	detto	
Spolu:					6	9475							6	9475			

Legenda: kód spôsobu využívania 1 Pozemok využívaný pre rastlinnú výrobu, na ktorom sa pestujú obilniny, okopaniny, krmoviny, technické plodiny, zelenina...

4 Pozemok prevažne v zastavanom území obce alebo v záhradkárskej osade, na ktorom sa pestuje zelenina, ovocie...

18 Pozemok, na ktorom je dvor

22 Pozemok, na ktorom je postavená inžinierska stavba – cestná, miestna a účelová komunikácia, lesná cesta, poľná cesta, ...

25 Pozemok, na ktorom je postavená ostatná inžinierska stavba a jej súčasťou

29 Pozemok, na ktorom je okrasná záhrada, uličná a sídlisková zeleň, park a iná funkčná zeleň a lesný pozemok ...

VÝKAZ VÝMER

Doterajší stav					Zmeny					Nový stav							
Číslo					Výmera		Druh pozemku	Diel číslo	k parcele číslo	m ²	od parcely číslo	m ²	Číslo parcely	Výmera		Druh pozemku	Vlastník, (iná opráv. osoba) adresa, (sídlo)
pzkn. vložky	listu vlastn.	parcely		ha										m ²	ha		
PK	LV	PK	KN-E	KN-C	ha	m ²							ha	m ²	kód		

Poznámka:

- Zriaďuje sa vecné bremeno podľa Zákona č. 452/2021 Z. z. § 23 ods. 7 v platnom znení vo vyznačenom rozsahu o vzdialenosti 0,5 m po oboch stranách od osi jeho trasy na parcelách registra EKN č. 52262/1, 53554, 53617 a registra CKN č. 1419/16, 1419/20, 1419/21 v rozsahu dielov č. 15, 16, 20, 29, 41, 43 v prospech oprávnenej osoby. (SO 06-36-01)
- Zriaďuje sa vecné bremeno podľa Zákona č. 251/2012 Z. z. § 43 v platnom znení vo vyznačenom rozsahu o vzdialenosti 1 m po oboch stranách krajného kábla na parcele registra CKN č. 1433/6, 1433/9 a registra EKN č. 53554 v rozsahu dielov č. 23, 24, 26, 42 v prospech oprávnenej osoby. (SO 06-35-20)
- Zriaďuje sa vecné bremeno podľa Zákona č. 251/2012 Z. z. § 79 ods. 2 v platnom znení vo vyznačenom rozsahu o vzdialenosti 4 m po oboch stranách od osi plynovodu na parcelách registra CKN č. 1419/21 v rozsahu dielu č. 18 v prospech oprávnenej osoby. (SO 06-37-08)
- Zriaďuje sa vecné bremeno podľa Zákona č. 442/2002 Z. z. § 19 v platnom znení vo vyznačenom rozsahu o vzdialenosti 1,8 m po oboch stranách od osi potrubia na parcelách registra CKN č. 1352, 1354/6, 1419/12, 1419/20, 1419/21, 1433/3, 1433/5, 1433/9, 1433/10 v rozsahu dielov č. 7, 9, 13, 14, 17, 19, 21, 22, 25, 27 v prospech oprávnenej osoby. (SO 06-37-02)
- Zriaďuje sa vecné bremeno podľa Zákona č. 251/2012 Z. z. § 43 ods. 7 písmeno a) v platnom znení vo vyznačenom rozsahu o vzdialenosti 1 m po oboch stranách od krajného kábla na parcele registra CKN č. 1354/6 v rozsahu dielu č. 12 v prospech oprávnenej osoby. (SO 06-35-09)
- Zriaďuje sa vecné bremeno podľa Zákona č. 251/2012 Z. z. § 79 ods. 2 v platnom znení vo vyznačenom rozsahu o vzdialenosti 1 m po oboch stranách od osi plynovodu na parcelách registra EKN č. 52262/1 a registra CKN č. 1341/51, 1341/54, 1351/2, 1352, 1353, 1354/6 v rozsahu dielov č. 3, 4, 5, 6, 8, 9, 10, 28, 30 v prospech oprávnenej osoby. (SO 06-37-10)
- Zriaďuje sa vecné bremeno podľa Zákona č. 452/2021 Z. z. § 23 ods. 7 v platnom znení vo vyznačenom rozsahu o vzdialenosti 0,5 m po oboch stranách od osi jeho trasy na parcele registra EKN č. 52294/101 v rozsahu dielu č. 40 v prospech oprávnenej osoby. (SO 06-36-01.1)
- Zriaďuje sa vecné bremeno podľa Zákona č. 442/2002 Z. z. § 19 v platnom znení vo vyznačenom rozsahu o vzdialenosti 1,8 m po oboch stranách od osi potrubia na parcelách registra EKN č. 52278/1, 52279/1, 52282/1, 52283/1, 52286/101, 52287/101, 52290/1, 52291/101 a registra CKN č. 1339/6, 1339/7, 1339/8 v rozsahu dielov č. 1, 2, 31, 32, 33, 34, 35, 36, 37, 38, 44 v prospech oprávnenej osoby. (SO 05-37-12.2)
- Zriaďuje sa vecné bremeno podľa Zákona č. 452/2021 Z. z. § 23 ods. 7 v platnom znení vo vyznačenom rozsahu o vzdialenosti 0,5 m po oboch stranách od osi jeho trasy na parcelách registra EKN č. 52294/101 v rozsahu dielu č. 39 v prospech oprávnenej osoby. (SO 06-36-01.5)
- Diel č. 45 je menší ako 1 m², a preto sa vo výkaze výmer neuvádza.
- Vyhotovením tohto geometrického plánu dochádza k zmene výmery E-KN parcely č. 52282/1 z 339 m² na 240 m² z dôvodu nezohľadnenia odpisu výmery CKN parcely č. 1339/8, ktorá je zapísaná na LV č. 9355.

Výkres č. 1

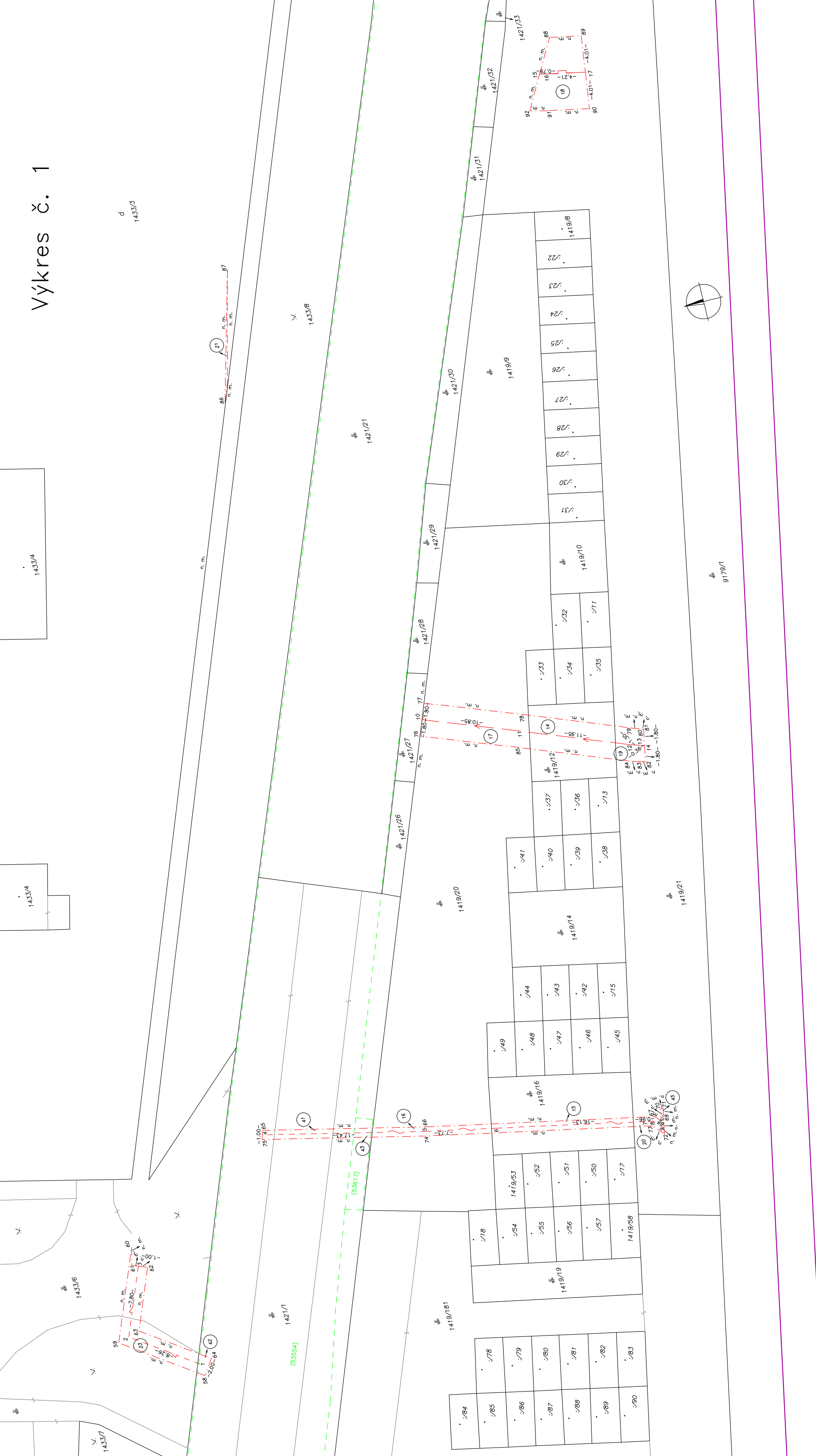

d
1433/5

1433/4

1433/4

1433/6

1433/7

1421/1

(53554)

1433/8

1421/21

1419/181

1419/20

1419/181

1419/9

1419/12

1419/14

1419/19

1419/58

1419/53

1419/16

1419/12

1419/10

1419/8

9179/1

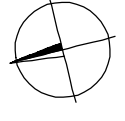
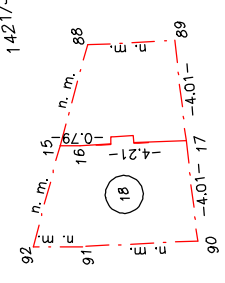
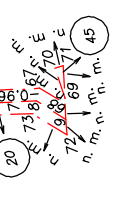
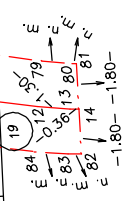
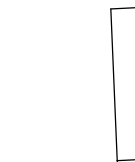
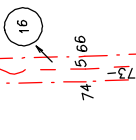
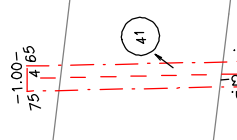
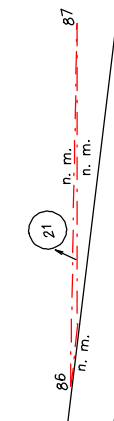
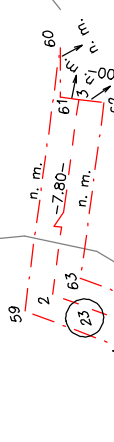

Výkres č. 2

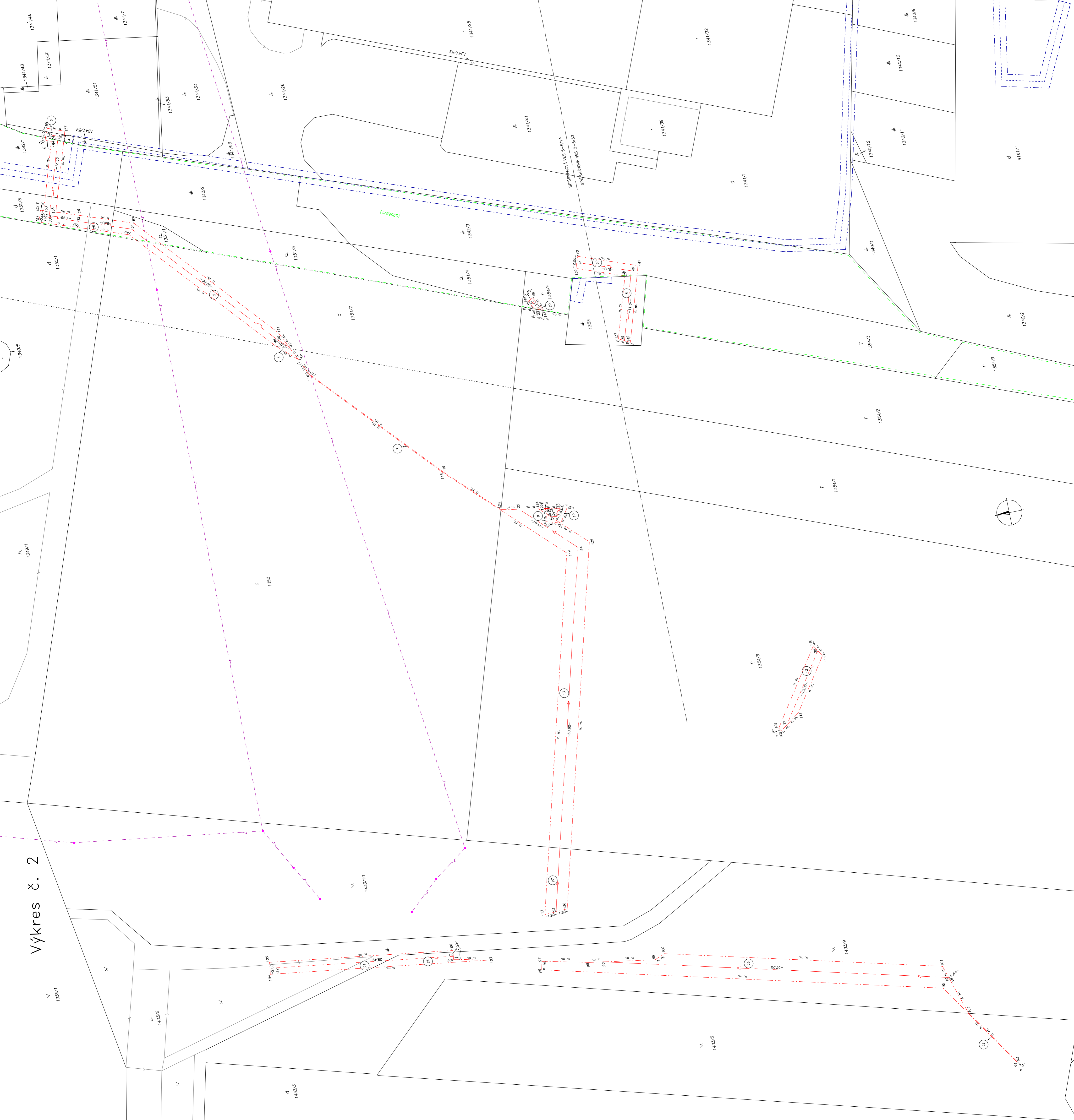

Výkres č. 3

