



Oslobobené od poplatku
podľa zákona č. 145/95 Z. z.

Geometrický plán je podkladom na právne úkony, keď údaje doterajšieho stavu výkazu výmer sú zhodné s údajmi platných výpisov z katastra nehnuteľností

Vyhoviteľ Ing. V. Hronček - GEOREAL Karadžičova 24A 821 08 Bratislava georeal.ba@gmail.com IČO: 10919511	Kraj Trnavský	Okres Senica	Obec Borský Svätý Jur		
	Kat. územie Borský Svätý Jur	Číslo plánu 70.201/2024	Mapový list č. VKM		
GEOMETRICKÝ PLÁN		na vyznačenie vecného bremena pre stavbu "ŽSR, Modernizácia železničnej trate Devínska Nová Ves - štátna hranica SR/ČR, úsek Malacky (mimo) - Kúty."			
Vyhotožil	Autorizačne overil		Úradne overil Meno: Ing. Tomáš BLANÁRIK		
Dňa: 1.8.2025	Meno: Ing. Lívia Lengyelová	Dňa: 7.8.2025	Meno: Ing. Miroslav Hronček	Dňa: 18.09.2025	Číslo: G1-599/2025
Nové hranice boli v prírode označené <i>inž. sieťou, ochranným pásmom</i>	Náležitosťami a presnosťou zodpovedá predpisom		Úradne overené podľa § 9 zákona NR SR č.215/1995 Z.z. o geodézii a kartografii		
Záznam podrobného merania (meračský náčrt) č. 1655	 Pečiatka a podpis		 Pečiatka a podpis		
Súradnice bodov označených číslami a ostatné meračské údaje sú uložené vo všeobecnej dokumentácii					

VÝKAZ VÝMER

Doterajší stav					Zmeny					Nový stav					
Číslo			Výmera		Druh pozemku	Diel číslo	k parcele číslo	m ²	od parcely číslo	m ²	Číslo parcely	Výmera		Druh pozemku	Vlastník, (iná opráv. osoba) adresa, (sídlo)
PK vložky	parcely											ha	m ²		
LV	PK	KN													
Stav právny je totožný s registrom C KN															
9372		13637/1	6	9708	orná p.	1			13637/1	53	13637/1	6	9708	orná p. 1	Doterajší
10883		13804	1	0242	ost.pl.	2			13804	5	13804	1	0242	ost.pl. 34	Doterajší
10513		13624/1		6022	lesný p.	3			13624/1	54	13624/1		6022	lesný p. 38	Doterajší
9216		13625/1		3338	lesný p.	4			13625/1	2	13625/1		3338	lesný p. 38	Doterajší
9758		13627/1		3279	lesný p.	5			13627/1	3	13627/1		3279	lesný p. 38	Doterajší
9348		13628/1		5260	lesný p.	6			13628/1	75	13628/1		5260	lesný p. 38	Doterajší
10883		13517/2		203	zast.pl.	7			13517/2	6	13517/2		203	zast.pl. 22	Doterajší
Spolu:			9	8052						198		9	8052		

Poznámka 1 : Stavba "ŽSR, Modernizácia železničnej trate Devínska Nová Ves - štátna hranica SR/ČR, úsek Malacky (mimo) - Kúty" je zaradená do zoznamu strategických investícií podľa § 4 ods. 10 zákona č. 142/2024 Z. z. o mimoriadnych opatreniach pre strategické investície a pre výstavbu transeurópskej dopravnej siete a o zmene a doplnení niektorých zákonov a na základe uznesenia vlády Slovenskej republiky č. 402 z 10. júla 2024.

Poznámka 2 : Zriaďuje sa vecné bremeno podľa Zákona č. 251/2012 Z.z. § 43 ods. 7 písm. a, v platnom znení vo vyznačenom rozsahu a vzdialenosti 1 m od krajného kábla na parcelách registra CKN č. 13637/1, 13804, 13624/1, 13625/1, 13627/1, 13628/1, 13517/2 v rozsahu dielov 1-7 v prospech oprávnenej osoby (SO 08-36-01)

Legenda: kód spôsobu využitia 1 - Pozemok využívaný pre rastlinnú výrobu, na ktorom sa pestujú obilniny, okopaniny, krmoviny, technické plodiny, zelenina a iné poľnohospodárske plodiny alebo pozemok dočasne nevyužívaný pre rastlinnú výrobu

22 - Pozemok, na ktorom je postavená inžinierska stavba - cestná, miestna a účelová komunikácia, lesná cesta, poľná cesta, chodník, nekryté parkovisko a ich súčasti

34 - Pozemok, na ktorom je manipulačná a skladová plocha, objekt a stavba slúžiaca lesnému hosp.

38 - Pozemok s lesným porastom, dočasne bez lesného porastu na účely obnovy lesa alebo po vykonaní náhodnej ťažby

Prehľad kladu grafických príloh

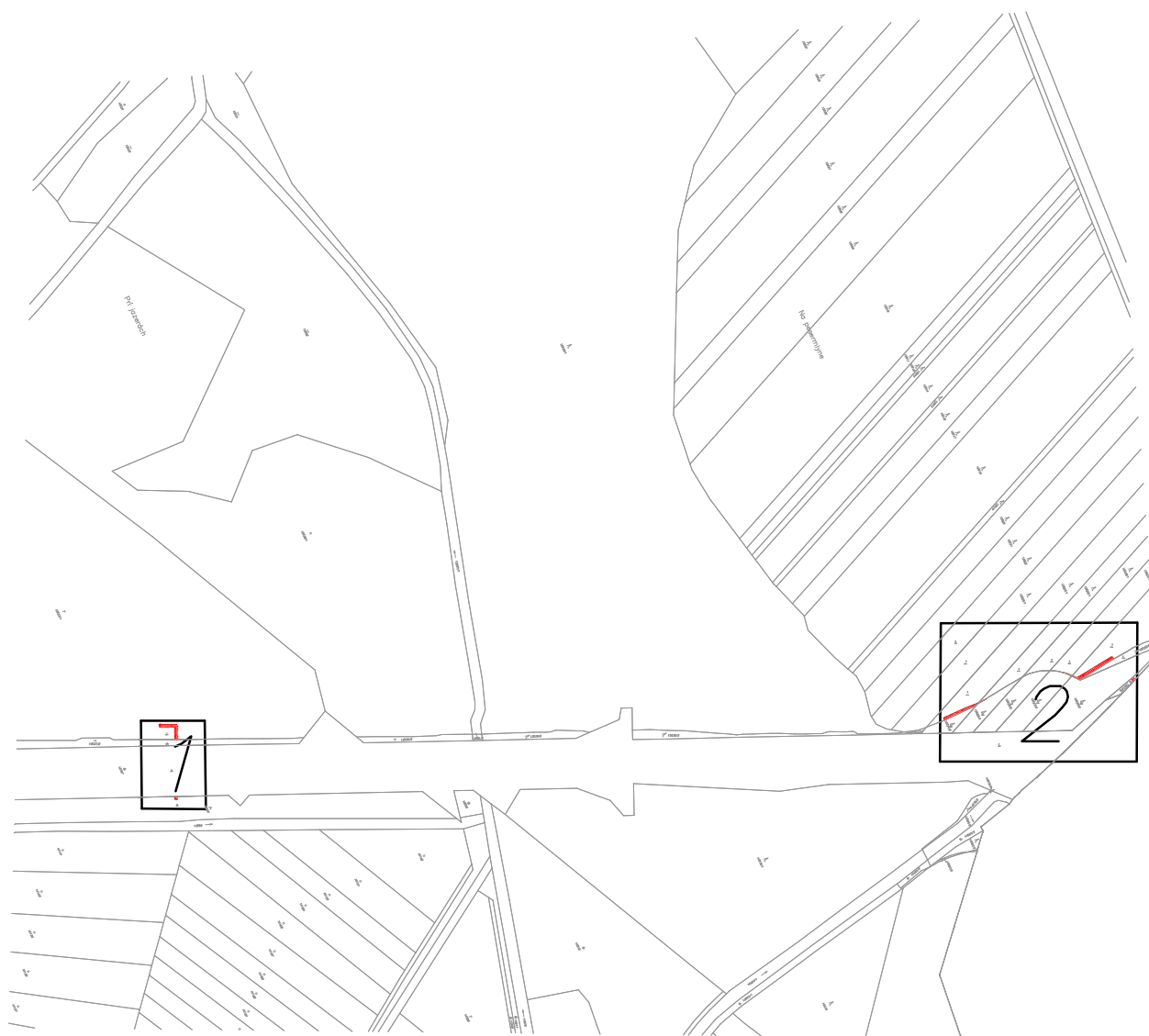
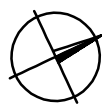

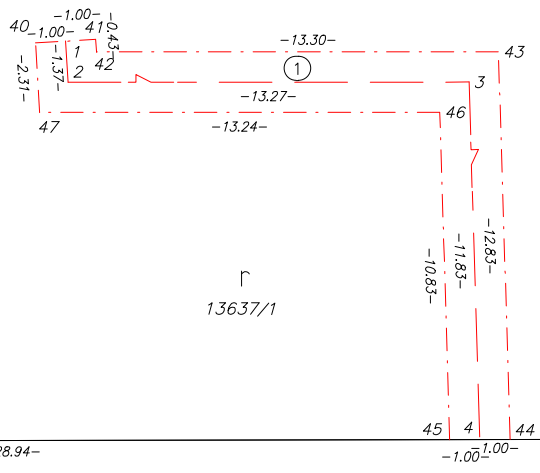
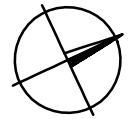

┆
13637/1

┆
13637/2

≠
13797

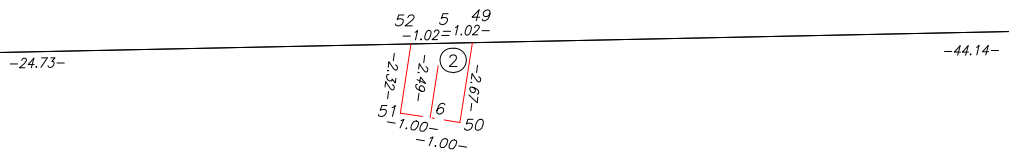

A
13804

