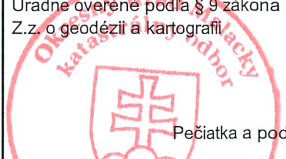

Oslobodené podľa  
zákona č. 145/95 Zb.

Geometrický plán je podkladom na právne úkony, keď údaje doterajšieho stavu výkazu výmer sú zhodné s údajmi platných výpisov z katastra nehnuteľností

Vyhotovitel <b>GEOKOD s.r.o.</b> Žitná 21 831 06 Bratislava klaudia.komanicka@geokod.sk IČO: 35 715 456		Kraj Bratislavský	Okres Malacky	Obec Veľké Leváre	
		Kat. územie Veľké Leváre	Číslo plánu 54-206/2024	Mapový list č. VKM	
<b>GEOMETRICKÝ PLÁN</b> na zriadenie vecného bremena na parcelách reg. KN-C č. 10668,6006/1,10263/1,10259					
Vyhotovil		Autorizačne overil		Úradne overil Meno: <b>Ing. Petra Valentová</b>	
Dňa: 12.6.2025	Meno: Ing. Klaudia Komanická	Dňa: 12.6.2025	Meno: Ing. Richard Škúci	Dňa: 24-06-2025	Číslo: G1-680/2025
Nové hranice boli v prírode označené <i>neboli označené</i>		Náležitostami a presnosťou zodpovedá predpisom		Úradne overené podľa § 9 zákona NR SR č. 215/1995 Z.z. o geodézii a kartografii	
Záznam podrobného merania (meračský náčrt) č. 2303		 Pečiatka a podpis		 Pečiatka a podpis	
Súradnice bodov označených číslami a ostatné meračské údaje sú uložené vo všeobecnej dokumentácii					

## VÝKAZ VÝMER

Doterajší stav					Zmeny					Nový stav					
Číslo			Výmera		Druh pozemku	Diel číslo	k parcele číslo	m <sup>2</sup>	od parcely číslo	m <sup>2</sup>	Číslo parcely	Výmera		Druh pozemku	Vlastník, (iná opráv. osoba) adresa, (sídlo)
PK vložky	parcely											ha	m <sup>2</sup>		
LV	PK	KN	ha	m <sup>2</sup>							ha	m <sup>2</sup>	kód		
<b>Stav právny je totožný s registrom C KN</b>															
2019		6006/1	2	8014	t.t.p.	2			6006/1	38	6006/1	2	8014	t.t.p. 7	Doterajší
5180		10259	1	0933	vodná pl.	6			10259	16	10259	1	0933	vodná pl. 11	Doterajší
2019		10263/1	10	7393	t.t.p.	3			10263/1	90	10263/1	10	7393	t.t.p. 7	Doterajší
						4			10263/1	124					
						5			10263/1	1086					
5180		10668	11	1761	vodná pl.	1			10668	75	10668	11	1761	vodná pl. 11	Doterajší
<b>Spolu:</b>			25	8101						1429		25	8101		

Poznámka č.1: Zriaďuje sa vecné bremeno podľa Zákona č. 251/2012 Z.z., § 79, ods.) 2, písmeno a) v platnom znení vo vyznačenom rozsahu vo vzdialenosti 4 m po oboch stranách od osi jeho trasy ako ochranné pásmo na parc. reg. KN-C č. 10263/1 v rozsahu dielu č. 4 v prospech oprávnenej osoby (SO 06-37-08).

Poznámka č.2: Zriaďuje sa vecné bremeno podľa Zákona č. 251/2012 Z.z., § 80, ods.) 2, písmeno b) v platnom znení vo vyznačenom rozsahu vo vzdialenosti 20 m po oboch stranách od osi jeho trasy ako bezpečnostné pásmo na parc. reg. KN-C č. 10263/1 v rozsahu dielu č. 5 v prospech oprávnenej osoby (SO 06-37-08).

Poznámka č.3: Zriaďuje sa vecné bremeno podľa Zákona č. 251/2012 Z.z., § 43, ods.) 7, písmeno a) v platnom znení vo vyznačenom rozsahu vo vzdialenosti 1 m po oboch stranách od osi jeho trasy na parc. reg. KN-C č. 6006/1,10263/1 v rozsahu dielov č. 2,3 v prospech oprávnenej osoby (SO 06-35-13).

Poznámka č.4: Zriaďuje sa vecné bremeno podľa Zákona č. 251/2012 Z.z., § 43, ods.) 7, písmeno a) v platnom znení vo vyznačenom rozsahu vo vzdialenosti 1 m po oboch stranách od osi jeho trasy na parc. reg. KN-C č. 10259, 10668 v rozsahu dielov č. 1,6 v prospech oprávnenej osoby (SO 06-35-05).

Poznámka č.5: Zriaďuje sa vecné bremeno podľa Zákona č. 251/2012 Z.z., § 43, ods.) 7, písmeno a) v platnom znení vo vyznačenom rozsahu vo vzdialenosti 1 m po oboch stranách od osi jeho trasy na parc. reg. KN-C č. 10259,10668 v rozsahu dielov č. 1,6 v prospech oprávnenej osoby (SO 06-35-06).

Legenda: kód spôsobu využívania

7 - Pozemok lúky a pasienku trvalo porastený trávami alebo pozemok dočasne nevyužívaný pre trvalý trávny porast

11 - Vodný tok (prirodzený – rieka, potok; umelý – kanál, náhon a iné)

Detail "A"

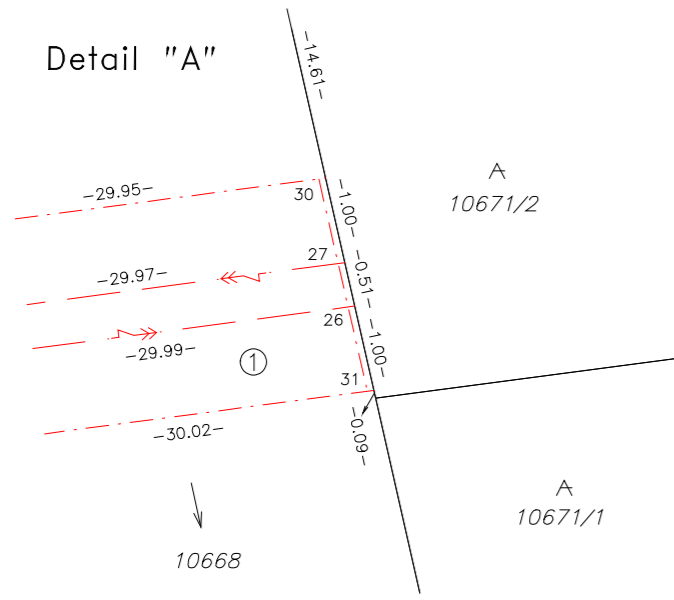

Detail "C"

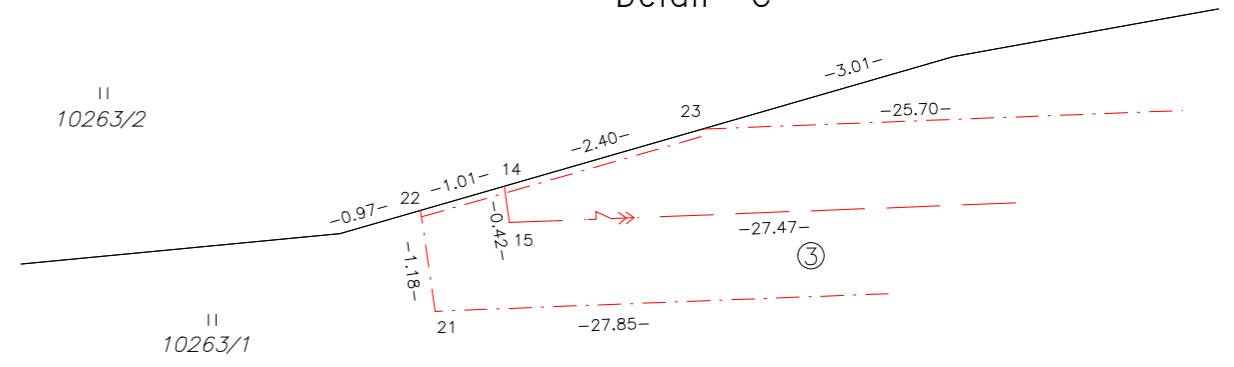

Detail "B"

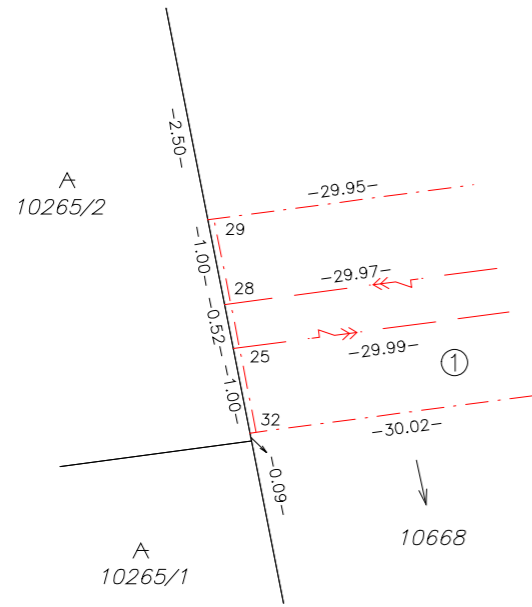

Detail "E"

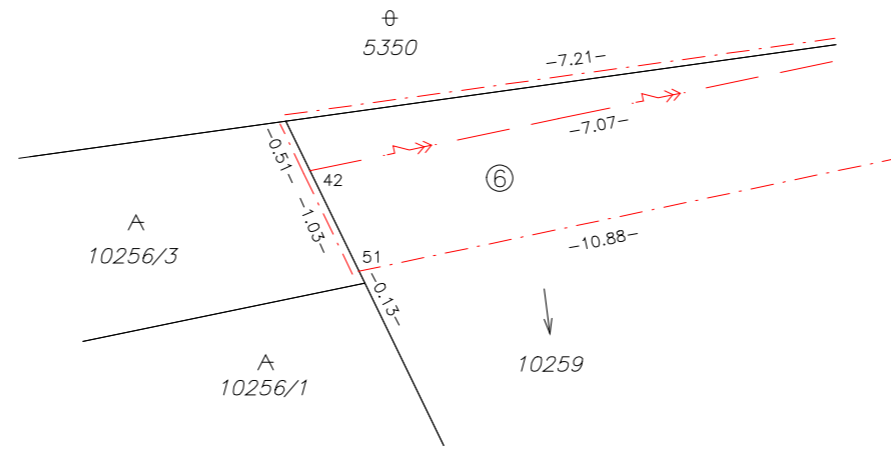

Detail "D"

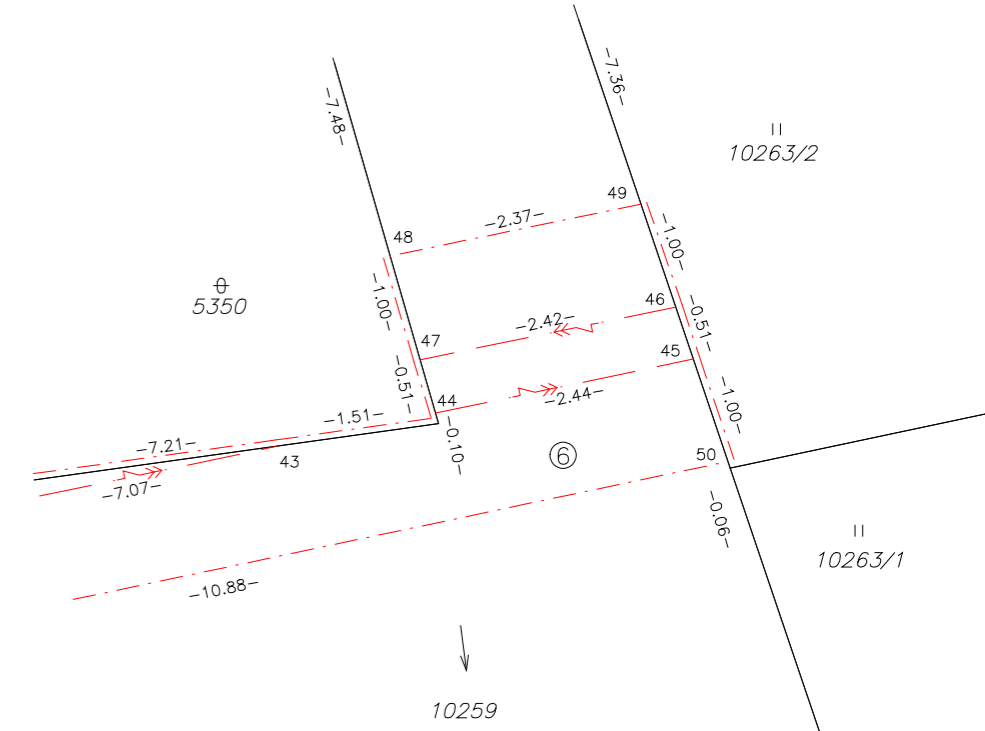

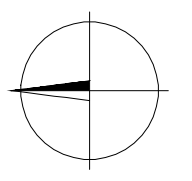
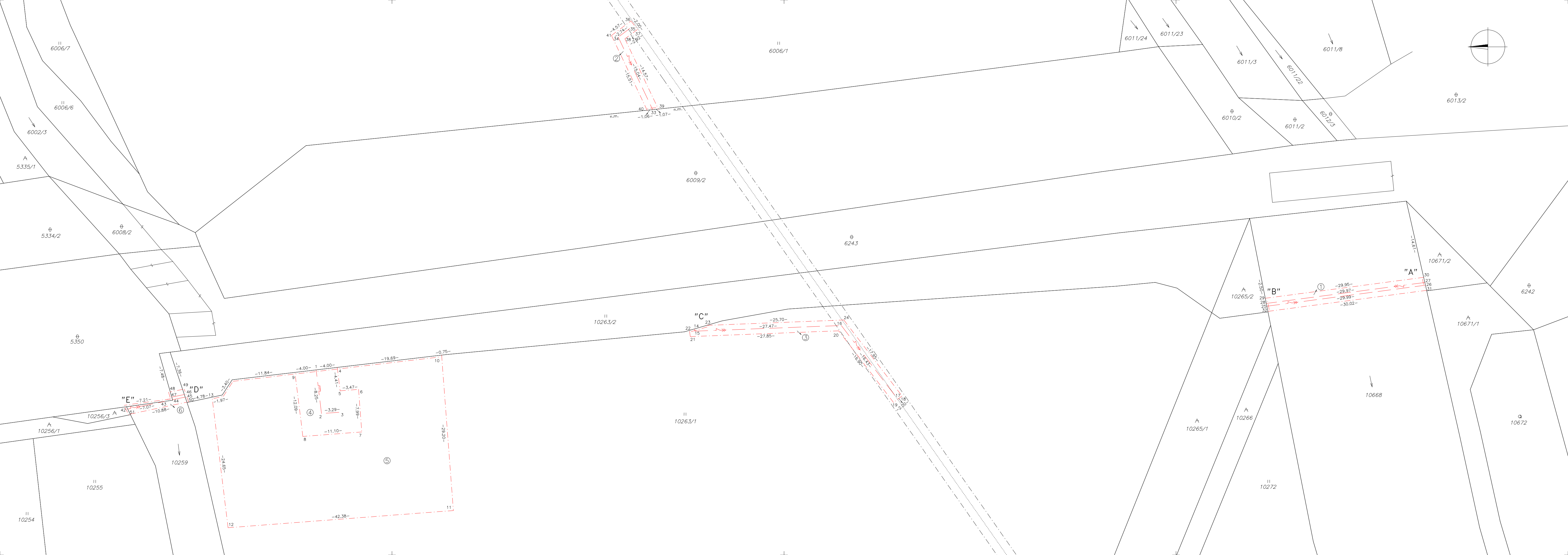

6006/7

6006/6

6002/3

5335/1

5334/2

6008/2

5350

10256/3

10256/1

10254

10255

10259

12

11.84

4.00

1

4.00

19.69

0.75

3.10

4.78

13

1.97

12.09

5.25

3.29

3

7.99

11.10

7

24.65

29.20

42.38

5

10263/2

10263/1

"C"

22

14

23

15

21

20

16

24

17

18

19

20

21

22

23

24

25

26

27

28

29

30

31

32

33

34

35

36

37

38

39

40

41

42

43

44

45

46

47

48

49

50

51

52

53

54

55

56

57

58

59

60

61

62

63

64

65

66

67

68

69

70

71

72

73

74

75

76

77

78

79

80

81

82

83

84

85

86

87

88

89

90

91

92

93

94

95

96

97

98

99

100

101

102

103

104

105

106

107

108

109

110

111

112

113

114

115

116

117

118

119

120

121

122

123

124

125

126

127

128

129

130

131

132

133

134

135

136

137

138

139

140

141

142

143

144

145

146

147

148

149

150

151

152

153

154

155

156

157

158

159

160

161

162

163

164

165

166

167

168

169

170

171

172

173

174

175

176

177

178

179

180

181

182

183

184

185

186

187

188

189

190

191

192

193

194

195

196

197

198

199

200

201

202

203

204

205

206

207

208

209

210

211

212

213

214

215

216

217

218

219

220

221

222

223

224

225

226

227

228

229

230

231

232

233

234

235

236

237

238

239

240

241

242

243

244

245

246

247

248

249

250

251

252

253

254

255

256

257

258

259

260

261

262

263

264

265

266

267

268

269

270

271

272

273

274

275

276

277

278

279

280

281

282

283

284

285

286

287

288

289

290

291

292

293

294

295

296

297

298