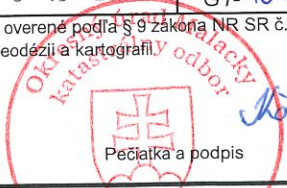

Oslobodené podľa  
zákona č. 145/95 Zb.

Geometrický plán je podkladom na právne úkony, keď údaje doterajšieho stavu výkazu výmer sú zhodné s údajmi platných výpisov z katastra nehnuteľnosti

Vyhotovitel <b>GEOKOD s.r.o.</b> Žitná 21 831 06 Bratislava dasa.podubinska@geokod.sk IČO: 35 715 456		Kraj Bratislavský	Okres Malacky	Obec Veľké Leváre
		Kat. územie Veľké Leváre	Číslo plánu 54-208/2024	Mapový list č. VKM
<b>GEOMETRICKÝ PLÁN</b> <small>na vyznačenie vecného bremena na p.č.viď výkaz výmer.</small>				
Vyhotovil		Autorizačne overil		Úradne overil Meno: <b>Ing. Ľubica Kožušková</b>
Dňa: 17.9.2025	Meno: Ing. Daša Podubinská	Dňa: 17.9.2025	Meno: Ing. Richard Škúci	Dňa: 10-10-2025 Číslo: G1-105512025
Nové hranice boli v prírode označené <b>neboli označené</b>		Náležitostami a presnosťou zodpovedá predpisom		Úradne overené podľa § 9 zákona NR SR č. 215/1995 Z.z. o geodézii a kartografii
Záznam podrobného merania (meračský náčrt) č. 2334				 Pečiatka a podpis
Súradnice bodov označených číslami a ostatné meračské údaje sú uložené vo všeobecnej dokumentácii				

## VÝKAZ VÝMER

Doterajší stav					Zmeny					Nový stav							
Číslo					Výmera		Druh pozemku	Diel číslo	k parcele číslo	m <sup>2</sup>	od parcely číslo	m <sup>2</sup>	Číslo parcely	Výmera		Druh pozemku	Vlastník, (iná opráv. osoba) adresa, (sídlo)
pzkn vložky	listu vlastn.	parcely												ha	m <sup>2</sup>		
PK	LV	PK	KN-E	KN-C									ha	m <sup>2</sup>	kód		
<b>Stav právny</b>																	
<b>Výčíslenie rozsahu vecného bremena</b>																	
	1413		5340/1			4671	ost.pl.	1			5340/1	11	(5340/1)	4671	ost.pl.)	Doterajší	
								2			5340/1	36					
								3			5340/1	31					
	1413			4876/255		862	ost.pl.	4			4786/255	21	4876/255	862	ost.pl. 37	Doterajší	
	3487			6562/1	5	4772	ost.pl.	5			6562/1	98	6562/1	5	4772	ost.pl. 34	Doterajší
								6			6562/1	588					
	3487			6574/3		2584	zast.pl.	7			6574/3	3	6574/3	2584	zast.pl. 22	Doterajší	
								8			6574/3	2					
	3486			6577/3	1	0620	zast.pl.	9			6577/3	58	6577/3	1	0620	zast.pl. 18	Doterajší
								10			6577/3	50					
								11			6577/3	8					
								12			6577/3	48					
								13			6577/3	248					
								14			6577/3	387					
	3670			6579/1		605	zast.pl.	15			6579/1	81	6579/1	605	zast.pl. 18	Doterajší	
								16			6579/1	7					
	3487			6582/1		658	zast.pl.	17			6582/1	19	6582/1	658	zast.pl. 18	Doterajší	
	6596			6583/3		346	zast.pl.	18			6583/3	10	6583/3	346	zast.pl. 18	Doterajší	
								19			6586/1	17	6586/1	814	zast.pl. 18	Doterajší	
	3635			6586/1		814	zast.pl.	20			6586/1	2	6586/1	814	zast.pl. 18	Doterajší	

## VÝKAZ VÝMER

Doterajší stav								Zmeny					Nový stav				
Číslo					Výmera		Druh pozemku	Diel číslo	k parcele číslo	m <sup>2</sup>	od parcely číslo	m <sup>2</sup>	Číslo parcely	Výmera		Druh pozemku	Vlastník, (iná opráv. osoba) adresa, (sídlo)
pzkn vložky	listu vlastn.	parcely		ha										m <sup>2</sup>	ha		
PK	LV	PK	KN-E	KN-C													
	3487			6591/1		425	ost.pl.	21			6591/1	3	6591/1		425	ost.pl. 37	Doterajší
	3487			6593/1	8	7753	ost.pl.	22		6593/1	775	6593/1	8	7753	ost.pl. 34	Doterajší	
	3487			6595/1	4	9401	ost.pl.	23		6595/1	368	6595/1	4	9401	ost.pl. 34	Doterajší	
	2036			6631/1		8784	zast.pl.	24		6631/1	162	6631/1		8784	zast.pl. 18	Doterajší	
	6001			6638/1		5476	ost.pl.	25		6631/1	1	6631/1					
								26		6631/1	1						
								27		6638/1	289	6638/1		5476	ost.pl. 37	Doterajší	
								28		6638/1	47						
								29		6638/1	7						
								30		6638/1	1						
<i>Spolu:</i>					23	-2229					3379		23	-2229			
<b>Stav podľa registra C KN</b>																	
				4876/200	2	6121	ost.pl.						4876/200	2	6121	ost.pl. 37	Doterajší
	1413			4876/255		862	ost.pl.						4876/255		862	ost.pl. 37	Doterajší
	3487			6562/1	5	4772	ost.pl.						6562/1	5	4772	ost.pl. 34	Doterajší
	3487			6574/3		2584	zast.pl.						6574/3		2584	zast.pl. 22	Doterajší
	3486			6577/3	1	0620	zast.pl.						6577/3	1	0620	zast.pl. 18	Doterajší

## VÝKAZ VÝMER

Doterajší stav							Zmeny					Nový stav					
Číslo					Výmera		Druh pozemku	Diel číslo	k parcele číslo	m <sup>2</sup>	od parcely číslo	m <sup>2</sup>	Číslo parcely	Výmera		Druh pozemku	Vlastník, (iná opráv. osoba) adresa, (sídlo)
pzkn vložky	listu vlastn.	parcely			ha	m <sup>2</sup>								ha	m <sup>2</sup>		
PK	LV	PK	KN-E	KN-C													
	3670			6579/1		605						6579/1		605	zast.pl. 18	Doterajší	
	3487			6582/1		658						6582/1		658	zast.pl. 18	Doterajší	
	6596			6583/3		346						6583/3		346	zast.pl. 18	Doterajší	
	3635			6586/1		814						6586/1		814	zast.pl. 18	Doterajší	
	3487			6591/1		425						6591/1		425	ost.pl. 37	Doterajší	
	3487			6593/1	8	7753						6593/1	8	7753	ost.pl. 34	Doterajší	
	3487			6595/1	4	9401						6595/1	4	9401	ost.pl. 34	Doterajší	
	2036			6631/1		8784						6631/1		8784	zast.pl. 18	Doterajší	
	6001			6638/1		5476						6638/1		5476	ost.pl. 37	Doterajší	
<b>Spolu:</b>					22	9221							22	9221			

**Poznámka1:** Zriaďuje sa vecné bremeno podľa Zákona č. 251/2012 Z.z., § 43, ods.) 7, písm. a) v platnom znení vo vyznačenom rozsahu vo vzdialenosti 1m od osi podzemného vedenia na parc. reg. C-KN 6574/3, 6579/1, 6582/1, 6583/3, 6586/1, 6591/1, 6595/1, 6631/1 v rozsahu dielov č. 7, 16-21, 23, 26 v prospech oprávnenej osoby (SO 06-35-12).

**Poznámka2:** Zriaďuje sa vecné bremeno podľa Zákona č. 251/2012 Z.z., § 43, ods.) 7, písm. a) v platnom znení vo vyznačenom rozsahu vo vzdialenosti 1m od osi podzemného vedenia na parc. reg. C-KN 6562/1, 6595/1, 6638/1 v rozsahu dielov č. 5, 23, 28,29 v prospech oprávnenej osoby (SO 06-35-13).

**Poznámka3:** Zriaďuje sa vecné bremeno podľa Zákona č. 251/2012 Z.z., § 43, ods.) 7, písm. a) , v platnom znení vo vyznačenom rozsahu vo vzdialenosti 1 m od osi podzemného vedenia na parc. reg. E-KN č. 5340/1 a C-KN č.4876/255, 6577/3 v rozsahu dielov č.1-4, 9, 10 v prospech oprávnenej osoby (SO 06-35-17).

## VÝKAZ VÝMER

Doterajší stav					Zmeny					Nový stav							
Číslo					Výmera		Druh pozemku	Diel číslo	k parcele číslo	m <sup>2</sup>	od parcely číslo	m <sup>2</sup>	Číslo parcely	Výmera		Druh pozemku	Vlastník, (iná opráv. osoba) adresa, (sídlo)
pzkñ vločky	listu vlastn.	parcely		ha										m <sup>2</sup>	ha		
PK	LV	PK	KN-E	KN-C									ha	m <sup>2</sup>	kód		
<p><i>Poznámka4:</i> Zriaďuje sa vecné bremeno podľa Zákona č. 251/2012 Z.z., § 43, ods.) 7, písm. a) v platnom znení vo vyznačenom rozsahu vo vzdialenosti 1 m od osi podzemného vedenia na parc. reg. C-KN č. 6631/1 v rozsahu dielov č.24 v prospech oprávnenej osoby (SO 06-35-19).</p>																	
<p><i>Poznámka5:</i> Zriaďuje sa vecné bremeno podľa Zákona č.251/2012 Z.z., § 43, ods.) 7, písm. a) v platnom znení vo vyznačenom rozsahu vo vzdialenosti 1 m od osi podzemného vedenia na parc. reg. C-KN č.6593/1, 6595/1 v rozsahu dielov č.22, 23 v prospech oprávnenej osoby (SO 06-35-20).</p>																	
<p><i>Poznámka6:</i> Zriaďuje sa vecné bremeno podľa Zákona č. 251/2012 Z.z., § 79, ods.) 2, písm. a) v platnom znení vo vyznačenom rozsahu vo vzdialenosti 4 m od osi podzemného vedenia ako ochranné pásmo na parc. reg. C-KN č.6562/1, 6577/3, 6638/1 v rozsahu dielov č.5, 11, 12, 28 v prospech oprávnenej osoby (SO 06-37-13).</p>																	
<p><i>Poznámka7:</i> Zriaďuje sa vecné bremeno podľa Zákona č. 442/2002 Z.z., § 80, ods.) 2, písm. b) v platnom znení vo vyznačenom rozsahu vo vzdialenosti 20m od osi podzemného vedenia ako bezpečnostné pásmo na parc. reg. C-KN č.6562/1, 6574/3, 6577/3, 6579/1, 6631/1, 6638/1 v rozsahu dielov č. 6, 8, 13-15, 25, 27, 30 v prospech oprávnenej osoby (SO 06-37-13).</p>																	
<p><i>Poznámka8:</i> Plocha dielu č.12 a 14 zasahuje do časti KN-C p.č. 6577/3, ktorá je zapísaná na LV 3486 a súčasne aj do KN-E p.č. 4876/10, ktorá je zapísaná na LV 1423. Hodnovernosť údajov o vlastníckom práve k nehnuteľnosti podľa § 39, ods.) 2 zákona č. 162/1995 Z.z. o katasri nehnuteľností a o zápise práv k nehnuteľnostiam v znení neskorších predpisov je spochybnená- polohový prekryt parcely registra KN-C p.č. 6577/3 s parcelou KN-E p.č. 4876/10 v zmysle obsahu súboru geodetických informácií katastra nehnuteľností.</p>																	
<p>Legenda: kód spôsobu využívania</p>																	
<p>18 - Pozemok, na ktorom je dvor</p>																	
<p>22 - Pozemok, na ktorom je postavená inžinierska stavba - cestná, miestna a účelová komunikácia, lesná cesta, poľná cesta, chodník, nekryté parkovisko a ich súčasť</p>																	
<p>34 - Pozemok, na ktorom je manipulačná a skladová plocha, objekt a stavba slúžiaca lesnému hosp.</p>																	
<p>37 - Pozemok, na ktorom sú skaly, svahy, rokliny, výmole, vysoké medze s krovím alebo kamením a iné plochy, ktoré neposkytujú trvalý úžitok.</p>																	

# Prehľad kladu výkresov

Výkres č.2

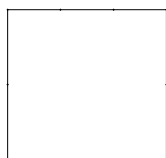

Výkres č.3

Výkres č.4

Výkres č.5

Výkres č.1



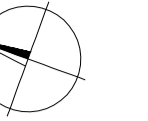

Výkres č.2  
d 6582/1



Detail "A"

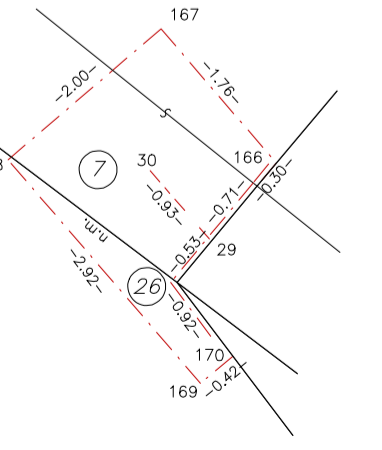

d 6577/3  
(4876/10)

6636

d 6637/2

d 6637/1

6632

6633

6574/3

6638/1

A 6562/1

d 6579/1

d 6579/2

6580

6581

6638/2

6562/6

6574/4

d 6577/9

d 6577/8

d 6631/2

d 6631/1

d 6577/3

(4876/10)



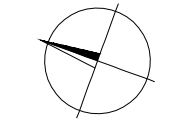

Výkres č.4



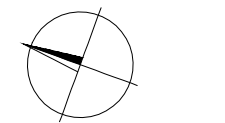

Výkres č.5

A  
6593/1



A  
6593/12

9  
6594/2

A 6595/3

A  
6595/1

A  
6595/2

#  
10198

Λ  
10197

A  
6596/11