

Oslobodené podľa
zákona č. 145/95 Zb.

Geometrický plán je podkladom na právne úkony, keď údaje doterajšieho stavu výkazu výmer sú zhodné s údajmi platných výpisov z katastra nehnuteľností

Vyhoviteľ GEOKOD s.r.o. Žitná 21 831 06 Bratislava maria.koncikova@geokod.sk IČO: 35 715 456		Kraj Bratislavský	Okres Malacky	Obec Veľké Leváre	
		Kat. územie Veľké Leváre	Číslo plánu 54-211/2024	Mapový list č. VKM	
GEOMETRICKÝ PLÁN na vyznačenie vecného bremena na p. č. vid' výkaz výmer					
Vyhotovil		Autorizačne overil		Úradne overil Meno: Ing. Ľubica Kožuchová	
Dňa: 04.09.2025	Meno: Ing. Mária Končíková	Dňa: 08.09.2025	Meno: Ing. Richard Skúci	Dňa: 13.09.2025	Číslo: G1-1008/2025
Nové hranice boli v prírode označené neboli označené		Náležitostami a presnosťou zodpovedá predpisom		Úradne overené podľa § 9 zákona NR SR č. 215/1995 Z.z. o geodézii a kartografii	
Záznam podrobného merania (meračský náčrt) č. 2331					
Súradnice bodov označených číslami a ostatné meračské údaje sú uložené vo všeobecnej dokumentácii					
		Pečiatka a podpis		Pečiatka a podpis	

Prehľad kladu výkresov

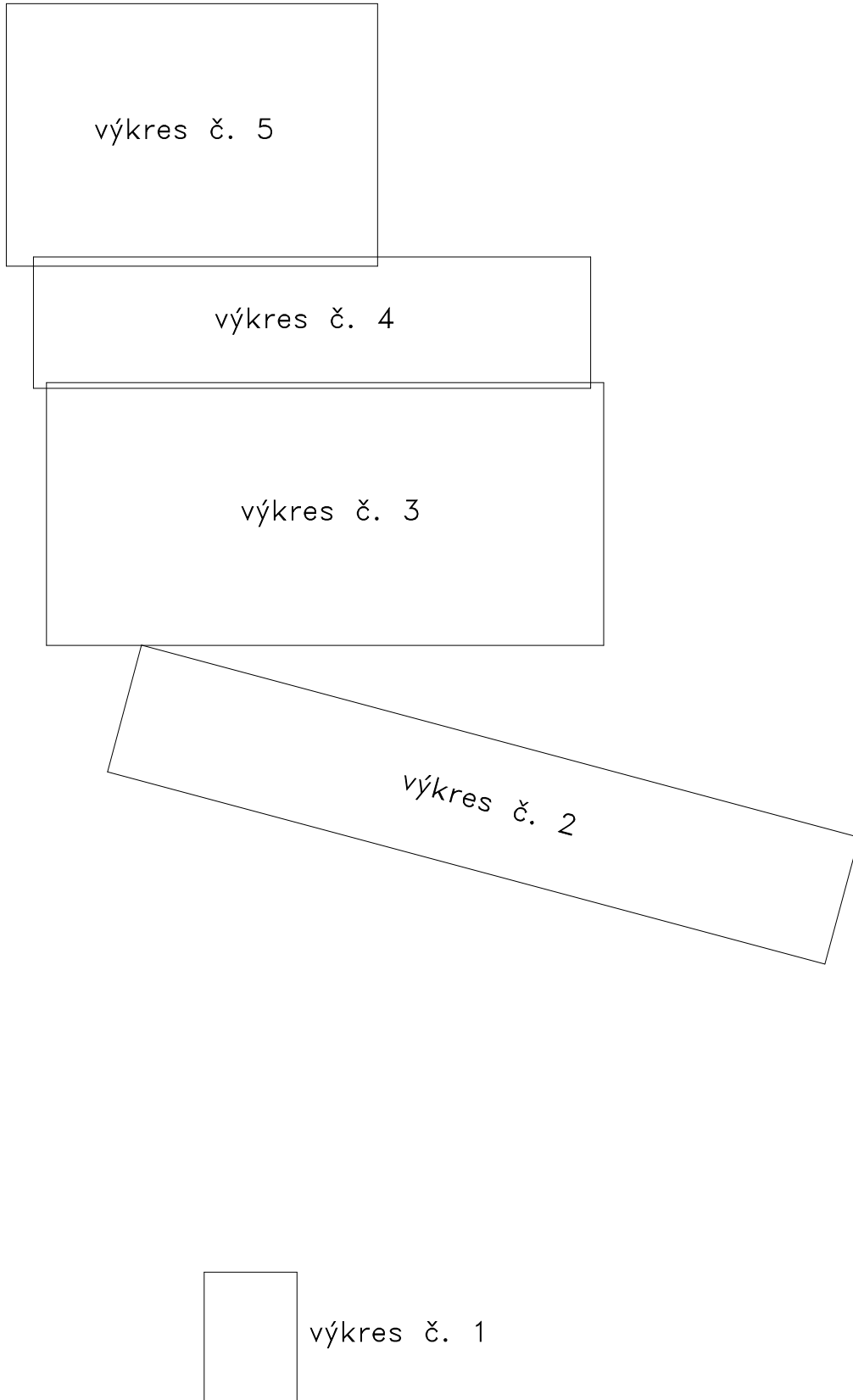

VÝKAZ VÝMER

Doterajší stav					Zmeny					Nový stav							
Číslo					Výmera		Druh pozemku	Diel číslo	k parcele číslo	m ²	od parcely číslo	m ²	Číslo parcely	Výmera		Druh pozemku	Vlastník, (iná opráv. osoba) adresa, (sídlo)
pzkn vložky	listu vlastn.	parcely												ha	m ²		
PK	LV	PK	KN-E	KN-C													
Stav právny																	
Vyčíslenie rozsahu vecného bremena																	
	1483		4820		1111		orná p.	1			4820	2	(4820)	1111	orná p.)	Doterajší	
	1483		4821		1073		orná p.	2			4821	14	(4821)	1073	orná p.)	Doterajší	
	1484		4824		947		orná p.	3			4824	7	(4824)	947	orná p.)	Doterajší	
	2038		4825/1		195		orná p.	4			4825/1	7	(4825/1)	195	orná p.)	Doterajší	
	2959		4825/2		942		orná p.	5			4825/2	8	(4825/2)	942	orná p.)	Doterajší	
	2724		4828		923		orná p.	6			4828	7	(4828)	923	orná p.)	Doterajší	
	2724		4829		877		orná p.	7			4829	14	(4829)	877	orná p.)	Doterajší	
	2724		4830		936		orná p.	8			4830	7	(4830)	936	orná p.)	Doterajší	
	2724		4831		1073		orná p.	9			4831	9	(4831)	1073	orná p.)	Doterajší	
	2185		4832		900		orná p.	10			4832	1	(4832)	900	orná p.)	Doterajší	
	3066		5433/1		1116		orná p.	11			5433/1	20	(5433/1)	1116	orná p.)	Doterajší	
	6160		5433/4		95		orná p.	12			5433/4	61	(5433/4)	95	orná p.)	Doterajší	
								13			5433/4	30					
								14			5433/4	211					
	3540		5434/1		2986		orná p.	15			5434/1	41	(5434/1)	2986	orná p.)	Doterajší	
	3540		5434/2		148		lesný p.	16			5434/2	17	(5434/2)	148	lesný p.)	Doterajší	
								17			5434/2	8					
								18			5434/2	1					
	3540		5434/3		2831		orná p.	19			5434/3	1	(5434/3)	2831	orná p.)	Doterajší	
								20			5434/3	725					

VÝKAZ VÝMER

Doterajší stav					Zmeny					Nový stav							
Číslo					Výmera		Druh pozemku	Diel číslo	k parcele číslo	m ²	od parcely číslo	m ²	Číslo parcely	Výmera		Druh pozemku	Vlastník, (iná opráv. osoba) adresa, (sídlo)
pzkv vložky	listu vlastn.	parcely		ha										m ²	ha		
PK	LV	PK	KN-E	KN-C									ha	m ²	kód		
	2301		5435/1			1731	orná p.	21		5435/1	20	(5435/1		1731	orná p.)	Doterajší	
	2301		5435/2			4185	orná p.	22		5435/2	34	(5435/2		4185	orná p.)	Doterajší	
								23		5435/2	92						
								24		5435/2	60						
								25		5435/2	72						
								26		5435/2	441						
								27		5435/2	65						
								28		5435/2	332						
	6620		5436/1			1595	orná p.	29		5436/1	20	(5436/1		1595	orná p.)	Doterajší	
	6621		5436/2			4145	orná p.	30		5436/2	30	(5436/2		4145	orná p.)	Doterajší	
								31		5436/2	103						
								32		5436/2	64						
								33		5436/2	85						
								34		5436/2	1615						
	1553		5437/1			1666	orná p.	35		5437/1	20	(5437/1		1666	orná p.)	Doterajší	
	1553		5437/2			4954	orná p.	36		5437/2	38	(5437/2		4954	orná p.)	Doterajší	
								37		5437/2	133						
								38		5437/2	30						
								39		5437/2	81						
								40		5437/2	1863						
	2361		5438			2370	lesný p.	41		5438	53	(5438		2370	lesný p.)	Doterajší	
	6049		5439/1			1756	orná p.	42		5439/1	22	(5439/1		1756	orná p.)	Doterajší	
	3547		5439/2			2615	orná p.	43		5439/2	40	(5439/2		2615	orná p.)	Doterajší	
								44		5439/2	168						
								45		5439/2	1						
								46		5439/2	13						
								47		5439/2	72						
								48		5439/2	2019						

VÝKAZ VÝMER

Doterajší stav					Zmeny					Nový stav							
Číslo					Výmera		Druh pozemku	Diel číslo	k parcele číslo	m ²	od parcely číslo	m ²	Číslo parcely	Výmera		Druh pozemku	Vlastník, (iná opráv. osoba) adresa, (sídlo)
pzkn vložky	listu vlastn.	parcely		ha										m ²	ha		
PK	LV	PK	KN-E	KN-C													
	2552		5440/1			939	orná p.	49		5440/1	12	(5440/1		939	orná p.)	Doterajší	
	6550		5440/2			1533	orná p.	50		5440/2	20	(5440/2		1533	orná p.)	Doterajší	
								51		5440/2	82						
								52		5440/2	21						
								53		5440/2	20					Doterajší	
								54		5440/2	864						
	3723		5441/1			950	orná p.	55		5441/1	13	(5441/1		950	orná p.)	Doterajší	
	3723		5441/2			1346	t.t.p.	56		5441/2	22	(5441/2		1346	t.t.p.)	Doterajší	
								57		5441/2	97						
								58		5441/2	36						
								59		5441/2	11						
								60		5441/2	939						
	3723		5442			493	lesný p.	61		5442	148	(5442		493	lesný p.)	Doterajší	
	1725		5443			888	lesný p.	62		5443	177	(5443		888	lesný p.)	Doterajší	
	1725		5444/1			2036	orná p.	63		5444/1	27	(5444/1		2036	orná p.)	Doterajší	
	1725		5444/2			2838	orná p.	64		5444/2	49	(5444/2		2838	orná p.)	Doterajší	
								65		5444/2	236						
								66		5444/2	112						
								67		5444/2	1						
								68		5444/2	36						
								69		5444/2	4470						
	3068		5445/1			3202	orná p.	70		5445/1	3013	(5445/1		3202	orná p.)	Doterajší	
	3068		5445/2			7325	orná p.	71		5445/2	88	(5445/2		7325	orná p.)	Doterajší	
								72		5445/2	457						
								73		5445/2	229						
								74		5445/2	395						
								75		5445/2	4232						

VÝKAZ VÝMER

Doterajší stav					Zmeny					Nový stav							
Číslo					Výmera		Druh pozemku	Diel číslo	k parcele číslo	m ²	od parcely číslo	m ²	Číslo parcely	Výmera		Druh pozemku	Vlastník, (iná opráv. osoba) adresa, (sídlo)
pzkv vložky	listu vlastn.	parcely		ha										m ²	ha		
PK	LV	PK	KN-E	KN-C									ha	m ²	kód		
	2308		5446/1			1438	orná p.	76		5446/1	32	(5446/1		1438	orná p.)	Doterajší	
	2015		5446/2			1861	orná p.	77		5446/2	29	(5446/2		1861	orná p.)	Doterajší	
	2308		5446/3			2515	orná p.	78		5446/3	40	(5446/3		2515	orná p.)	Doterajší	
								79		5446/3	1						
								80		5446/3	11						
								81		5446/3	232						
								82		5446/3	122						
								83		5446/3	242						
								84		5446/3	1254						
	2481		5446/4			2415	orná p.	85		5446/4	515	(5446/4		2415	orná p.)	Doterajší	
								86		5446/4	232					Doterajší	
								87		5446/4	164					Doterajší	
								88		5446/4	19						
								140		5446/4	81						
	2308		5447/1			1327	lesný p.	89		5447/1	518	(5447/1		1327	lesný p.)	Doterajší	
	2481		5447/2			1295	lesný p.	90		5447/2	438	(5447/2		1295	lesný p.)	Doterajší	
	1955		5448/1			3804	orná p.	91		5448/1	36	(5448/1		3804	orná p.)	Doterajší	
								92		5448/1	153						
								93		5448/1	3						
								94		5448/1	7						
	1955		5448/2			6630	orná p.	95		5448/2	2	(5448/2		6630	orná p.)	Doterajší	
								96		5448/2	118						
								97		5448/2	278						
								98		5448/2	13						
	3069		5449/1			1092	orná p.	99		5449/1	12	(5449/1		1092	orná p.)	Doterajší	
								100		5449/1	126						
								101		5449/1	76						
								102		5449/1	10						

VÝKAZ VÝMER

Doterajší stav					Zmeny					Nový stav							
Číslo					Výmera		Druh pozemku	Diel číslo	k parcele číslo	m ²	od parcely číslo	m ²	Číslo parcely	Výmera		Druh pozemku	Vlastník, (iná opráv. osoba) adresa, (sídlo)
pzkn vložky	listu vlastn.	parcely												ha	m ²		
PK	LV	PK	KN-E	KN-C													
	3069		5449/2			1781	orná p.	103		5449/2	35	(5449/2)		1781	orná p.)	Doterajší	
	1843		5450/1			1068	orná p.	104		5450/1	13	(5450/1)		1068	orná p.)	Doterajší	
								105		5450/1	140						
								106		5450/1	67						
								107		5450/1	19						
	1843		5450/2			1308	orná p.	108		5450/2	30	(5450/2)		1308	orná p.)	Doterajší	
	3799		5451/1			1213	orná p.	109		5451/1	16	(5451/1)		1213	orná p.)	Doterajší	
								110		5451/1	282						
								111		5451/1	13						
	2895		5451/2			1336	orná p.	112		5451/2	7	(5451/2)		1336	orná p.)	Doterajší	
								113		5451/2	231						
	3799		5451/3			1882	orná p.	114		5451/3	38	(5451/3)		1882	orná p.)	Doterajší	
	2895		5451/4			1734	orná p.	115		5451/4	39	(5451/4)		1734	orná p.)	Doterajší	
	1880		5452/1			2965	orná p.	116		5452/1	28	(5452/1)		2965	orná p.)	Doterajší	
								117		5452/1	156						
	1880		5452/2			3043	orná p.	118		5452/2	79	(5452/2)		3043	orná p.)	Doterajší	
	6049		5453/1			3158	orná p.	119		5453/1	28	(5453/1)		3158	orná p.)	Doterajší	
	2361		5453/2			2446	orná p.	120		5453/2	84	(5453/2)		2446	orná p.)	Doterajší	
	2362		5454/1			3420	orná p.	121		5454/1	25	(5454/1)		3420	orná p.)	Doterajší	
	2362		5454/2			1769	orná p.	122		5454/2	5	(5454/2)		1769	orná p.)	Doterajší	
	3070		5455/1			1814	orná p.	123		5455/1	13	(5455/1)		1814	orná p.)	Doterajší	
	1413		5456/1			2075	orná p.	124		5456/1	15	(5456/1)		2075	orná p.)	Doterajší	

VÝKAZ VÝMER

Doterajší stav					Zmeny					Nový stav							
Číslo					Výmera		Druh pozemku	Diel číslo	k parcele číslo	m ²	od parcely číslo	m ²	Číslo parcely	Výmera		Druh pozemku	Vlastník, (iná opráv. osoba) adresa, (sídlo)
pzkn vložky	listu vlastn.	parcely		ha										m ²	ha		
PK	LV	PK	KN-E	KN-C													
	6554		5457/1			7909	orná p.	125			5457/1	6	(5457/1		7909	orná p.)	Doterajší
	2197		6555			7986	ost.pl.	126			6555	14	(6555		7986	ost.pl.)	Doterajší
	6597			5448/3		6495	ost.pl.	127			5448/3	33	5448/3		6495	ost.pl.	Doterajší
								128			5448/3	42				33	
								129			5448/3	19					
								130			5448/3	217					
								131			5448/3	147					
								132			5448/3	190					
								133			5448/3	2129					
								134			5448/3	187					
								135			5448/3	1943					
	6144			5448/7		340	lesný p.	136			5448/7	339	5448/7		340	lesný p.	Doterajší
								137			5448/7	1				38	
	1413			5454/24		9	lesný p.	138			5454/24	4	5454/24		9	lesný p.	Doterajší
																38	
	2326			5346/1		5101	vodná pl.	139			5346/1	46	(5346/1		5101	vodná pl.)	Doterajší
Spolu:						14	3949					36028		14	3949		
Stav podľa registra C KN																	
				4829/1	2	1862	lesný p.						4829/1	2	1862	lesný p.	Doterajší
				4876/53		2108	ost.pl.						4876/53		2108	ost.pl.	Doterajší
				5346/4		2279	ost.pl.						5346/4		2279	ost.pl.	Doterajší
				5448/1	2	4529	lesný p.						5448/1	2	4529	lesný p.	Doterajší
																38	

VÝKAZ VÝMER

Doterajší stav					Zmeny					Nový stav							
Číslo					Výmera		Druh pozemku	Diel číslo	k parcele číslo	m ²	od parcely číslo	m ²	Číslo parcely	Výmera		Druh pozemku	Vlastník, (iná opráv. osoba) adresa, (sídlo)
pzkn vložky	listu vlastn.	parcely												ha	m ²		
PK	LV	PK	KN-E	KN-C													
				5448/2	6	6247	lesný p.					5448/2	6	6247	lesný p. 38	Doterajší	
	6597			5448/3		6495	ost.pl.					5448/3		6495	ost.pl. 33	Doterajší	
	6144			5448/7		340	lesný p.					5448/7		340	lesný p. 38	Doterajší	
				5454/1	2	4371	lesný p.					5454/1	2	4371	lesný p. 38	Doterajší	
	1413			5454/24		9	lesný p.					5454/24		9	lesný p. 38	Doterajší	
				6555/1		6590	ost.pl.					6555/1		6590	ost.pl. 37	Doterajší	
Spolu:					15	4830							15	4830			
<p><i>Poznámka 1: Zriaďuje sa vecné bremeno podľa Zákona č. 251/2012 Z.z., § 43, ods.) 7, písm. a) v platnom znení vo vyznačenom rozsahu vo vzdialenosti 1m od krajného vodiča podzemného vedenia na parc. reg. KN-E č. 5346/1, 5433/1, 5434/1, 5435/1, 5436/1, 5437/1, 5439/1, 5440/1, 5441/1, 5444/1, 5445/1, 5446/1, 5446/2, 5448/1, 5449/1, 5450/1, 5451/1, 5451/2, 5452/1, 5453/1, 5454/1, 5455/1, 5456/1, 5457/1, 6555 a parc. reg. C-KN č. 5448/3 v rozsahu dielov č. 11, 15, 21, 29, 35, 42, 49, 55, 63, 70, 76, 77, 91, 99, 104, 109, 112, 116, 119, 121, 123, 124, 125, 126, 127, 138, 139 v prospech oprávnenej osoby (SO 06-35-16).</i></p> <p><i>Poznámka 2: Zriaďuje sa vecné bremeno podľa Zákona č. 251/2012 Z.z., § 43, ods.) 7, písm. a) v platnom znení vo vyznačenom rozsahu vo vzdialenosti 1m od krajného vodiča podzemného vedenia na parc. reg. KN-E č. 4820, 4821, 4824, 4825/1, 4825/2, 4828, 4829, 4830, 4831, 4832 v rozsahu dielov č. 1-10 v prospech oprávnenej osoby (SO 06-35-18).</i></p> <p><i>Poznámka 3: Zriaďuje sa vecné bremeno podľa Zákona č. 442/2002 Z.z., § 19, ods.) 2, písm. a) v platnom znení vo vyznačenom rozsahu vo vzdialenosti 1.8 m od osi podzemného vedenia na parc. reg. KN-E č. 5434/2, 5435/2, 5436/2, 5437/2, 5439/2, 5440/2, 5441/2, 5444/2, 5445/2, 5446/3, 5446/4, 5448/2, 5449/2, 5450/2, 5451/3, 5451/4, 5452/2, 5453/2, 5454/2 a parc. reg. C-KN č. 5448/3 v rozsahu dielov č. 16, 22, 30, 36, 43, 50, 56, 64, 71, 78, 80, 87, 96, 98, 103, 108, 114, 115, 118, 120, 122, 128, 129 v prospech oprávnenej osoby (SO 06-37-05).</i></p> <p><i>Poznámka 4: Zriaďuje sa vecné bremeno podľa Zákona č. 251/2012 Z.z., § 79, ods.) 2, písm. a) v platnom znení vo vyznačenom rozsahu vo vzdialenosti 4m od osi podzemného vedenia ako ochranné pásmo na parc. reg. KN-E č. 5435/2, 5436/2, 5437/2, 5439/2, 5440/2, 5441/2, 5444/2, 5445/2, 5446/3, 5446/4, 5448/2, 5448/1, 5449/1, 5450/1, 5451/1 a parc. reg. C-KN č. 5448/3 v rozsahu dielov č. 25, 33, 39, 47, 46, 53, 52, 58, 59, 67, 66, 73, 82, 87, 96, 93, 101, 106, 111, 132 v prospech oprávnenej osoby (SO 06-37-09).</i></p> <p><i>Poznámka 5: Zriaďuje sa vecné bremeno podľa Zákona č. 251/2012 Z.z., § 80, ods.) 2, písm. b) v platnom znení vo vyznačenom rozsahu vo vzdialenosti 20m od osi podzemného vedenia ako bezpečnostné pásmo na parc. reg. KN-E č. 5434/2, 5435/2, 5436/2, 5437/2, 5439/2, 5440/2, 5441/2, 5444/2, 5445/2, 5446/3, 5446/4, 5448/2, 5448/1, 5449/1, 5450/1, 5451/1, 5451/2, 5452/1 a parc. reg. C-KN č. 5448/3 v rozsahu dielov č. 17, 18, 23, 24, 31, 32, 37, 38, 44, 45, 51, 57, 65, 68, 74, 72, 81, 80, 79, 83, 86, 88, 140, 95, 92, 94, 97, 100, 102, 105, 107, 110, 113, 117, 130, 131 v prospech oprávnenej osoby (SO 06-37-09).</i></p> <p><i>Poznámka 6: Zriaďuje sa vecné bremeno podľa Zákona č. 251/2012 Z.z., § 79, ods.) 2, písm. a) v platnom znení vo vyznačenom rozsahu vo vzdialenosti 4m od osi podzemného vedenia ako ochranné pásmo na parc. reg. KN-E č. 5433/4, 5434/3, 5435/2 a parc. reg. C-KN č. 5448/3, 5448/7 v rozsahu dielov č. 13, 19, 27, 134, 137 v prospech oprávnenej osoby (SO 06-37-11).</i></p>																	

VÝKAZ VÝMER

Doterajší stav					Zmeny					Nový stav							
Číslo					Výmera		Druh pozemku	Diel číslo	k parcele číslo	m ²	od parcely číslo	m ²	Číslo parcely	Výmera		Druh pozemku	Vlastník, (iná opráv. osoba) adresa, (sídlo)
pzkn vložky	listu vlastn.	parcely												ha	m ²		
PK	LV	PK	KN-E	KN-C													
<p><i>Poznámka 7: Zriaďuje sa vecné bremeno podľa Zákona č. 251/2012 Z.z., § 86, ods.) 3, v platnom znení vo vyznačenom rozsahu vo vzdialenosti 100 m od osi podzemného vedenia na parc. reg. C-KN č. 5448/3, 5448/7 a na parc. reg. E-KN č. 5433/4, 5434/2, 5434/3, 5435/2, 5436/2, 5437/2, 5438, 5439/2, 5440/2, 5441/2, 5442, 5443, 5444/2, 5445/2, 5446/3, 5446/4, 5447/1, 5447/2 v rozsahu dielov č. 12, 13, 14, 18, 19, 20, 24, 25, 26, 27, 28, 32-34, 38-41, 45, 47, 48, 53, 54, 59, 60, 61, 62, 67, 69, 75, 84, 85, 89, 90, 131-137 v prospech oprávnenej osoby (SO 06-37-12).</i></p>																	
<p><i>Legenda: kód spôsobu využívania</i></p>																	
<p><i>33 - Pozemok, ktorý slúži na ťažbu nerastov a surovín</i></p>																	
<p><i>37 - Pozemok, na ktorom sú skaly, svahy, rokliny, výmole, vysoké medze s krovím alebo kamením a iné plochy, ktoré neposkytujú trvalý úžitok.</i></p>																	
<p><i>38 - Pozemok s lesným porastom, dočasne bez lesného porastu na účely obnovy lesa alebo po vykonaní náhodnej ťažby</i></p>																	

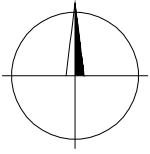

výkres č. 1

5352/1

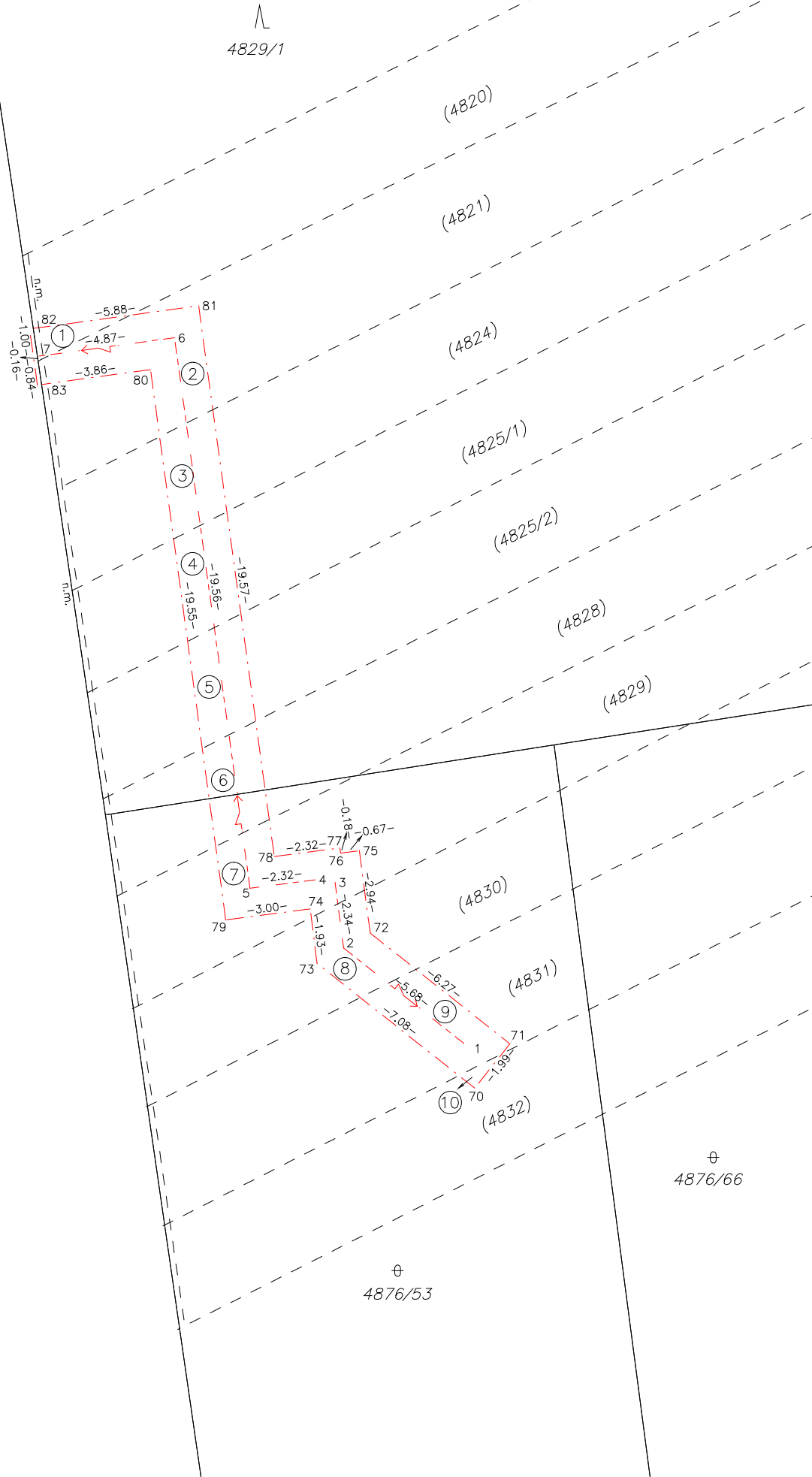



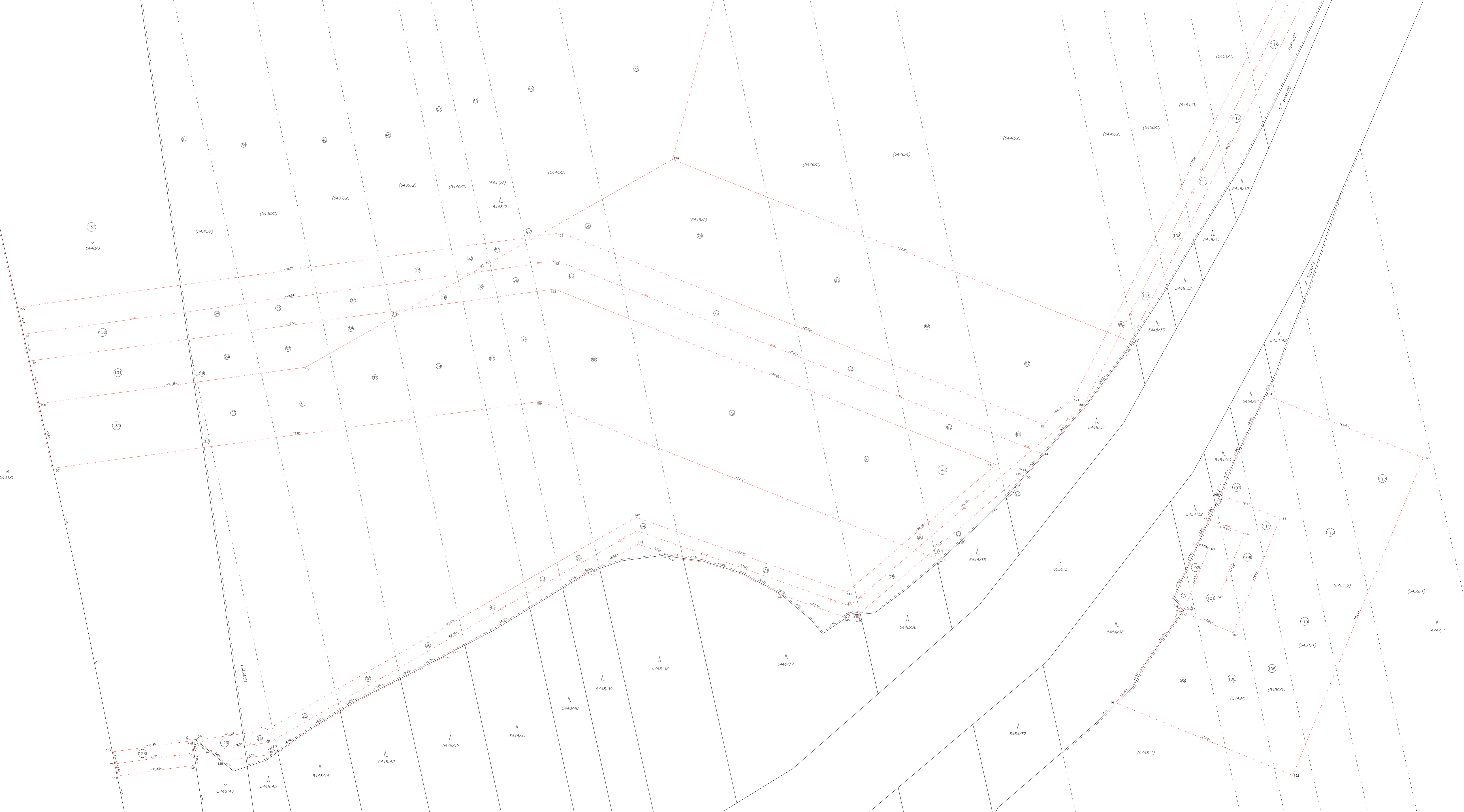
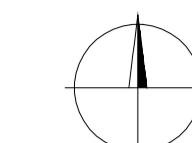

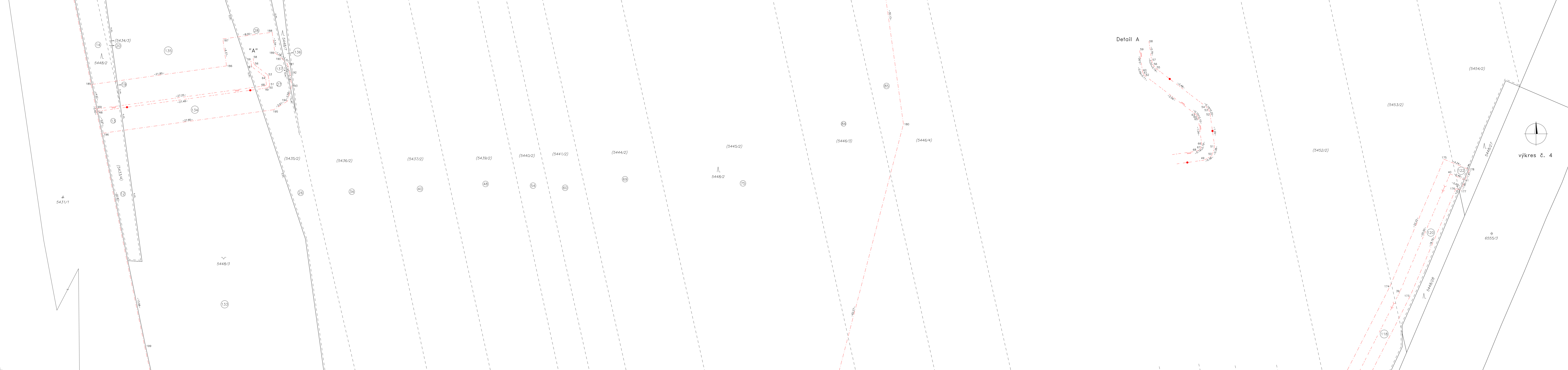

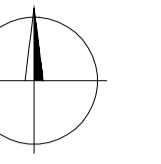

výkres č. 5

