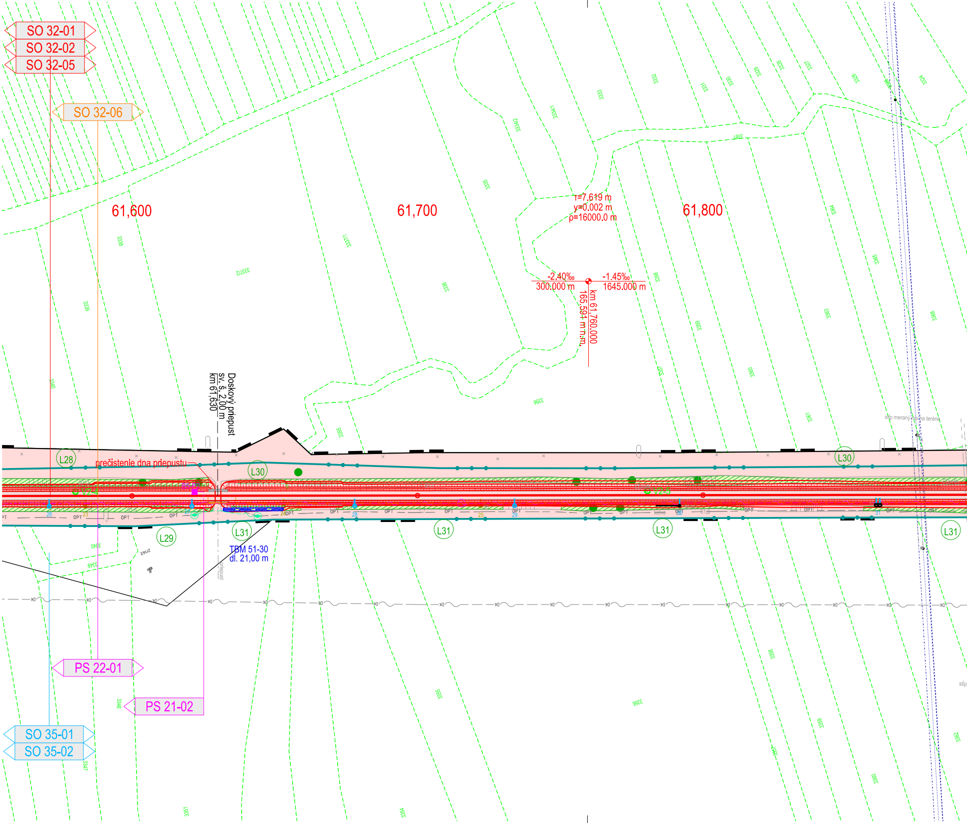
SO 32-01
SO 32-02
SO 32-05
SO 32-06
61,600
61,700
61,800
r=7,619 m
y=0,002 m
ρ=16000,0 m
-2,40‰
300,000 m
-1,45‰
1645,000 m
km 61,760,000
165,591 m n.m.
Doskový priepust
sv. š. 2,00 m
km 61,630
prečistenie dna priepustu
L28
L29
L30
L31
TBM 51-30
dl. 21,00 m
stĺp meraný iba na teréne
PS 22-01
PS 21-02
SO 35-01
SO 35-02
3356
3357
3358

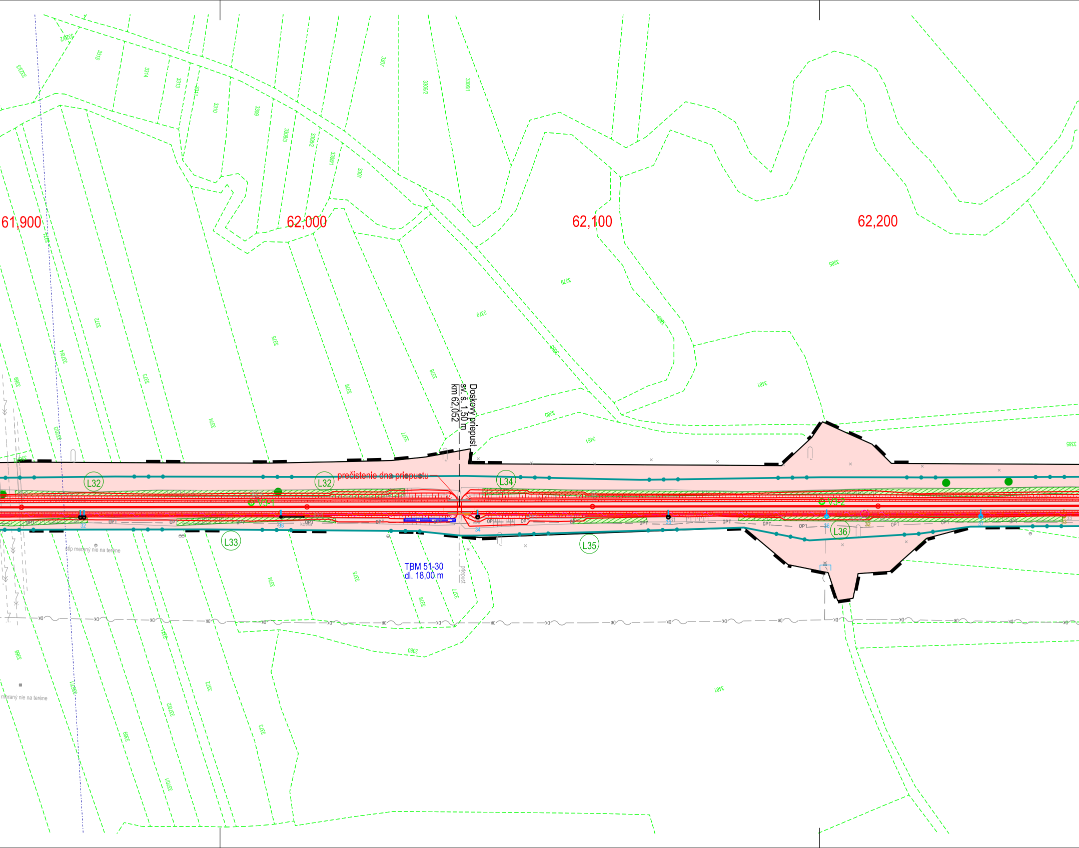
61,900
62,000
62,100
62,200
Doskový priepust
sv. š. 1,50 m
km 62,052
prečistenie dna priepustu
L32
L32
L33
L34
L35
L36
V3-1
V3-2
TBM 51-30
dl. 18,00 m
priepust
stĺp meraný nie na teréne
meraný nie na teréne
3315
3314
3313
3311
3310
3309
3307
3306/1
3306/2
3379
3385
3481
3380
3378
3376
3375
3374
3372
3373
OPT
DK

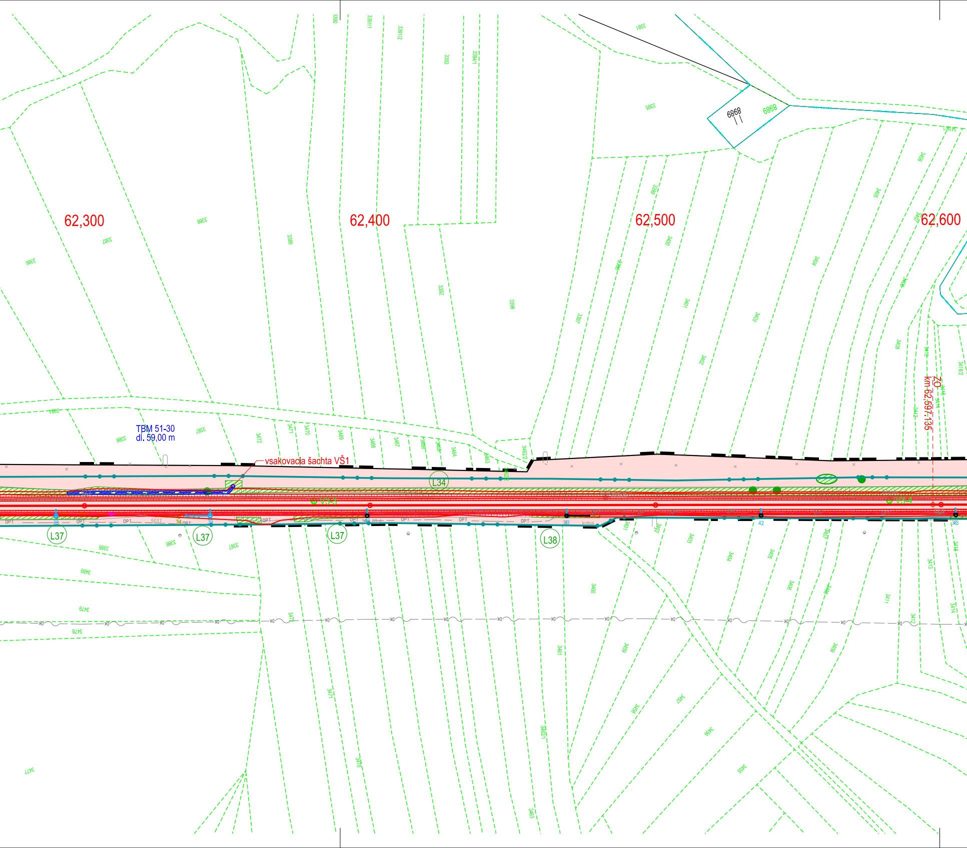
62,300
62,400
62,500
62,600
TBM 51-30
dl. 59,00 m
vsakovacia šachta VŠ1
L34
L37
L37
L37
L38
V3-3
V3-4
ZO
km 62,597.135
6868
6868
38
39
40
41
42
43
OPT
kotva
5017
62,5
DK
3384
3385
3386
3387
3389
3390
3391/1
3391/2
3393
3394/1
3392
3396
3397
3398
3399
3400
3401
3402
3403
3404
3405
3406
3407
3408
3409
3411
3412
3413
3414
3415
3416/2
3460
3461
3462/1
3462/2
3463
3464
3465
3466
3467
3468
3469
3470
3471
3472
3477
3478
3479
3480

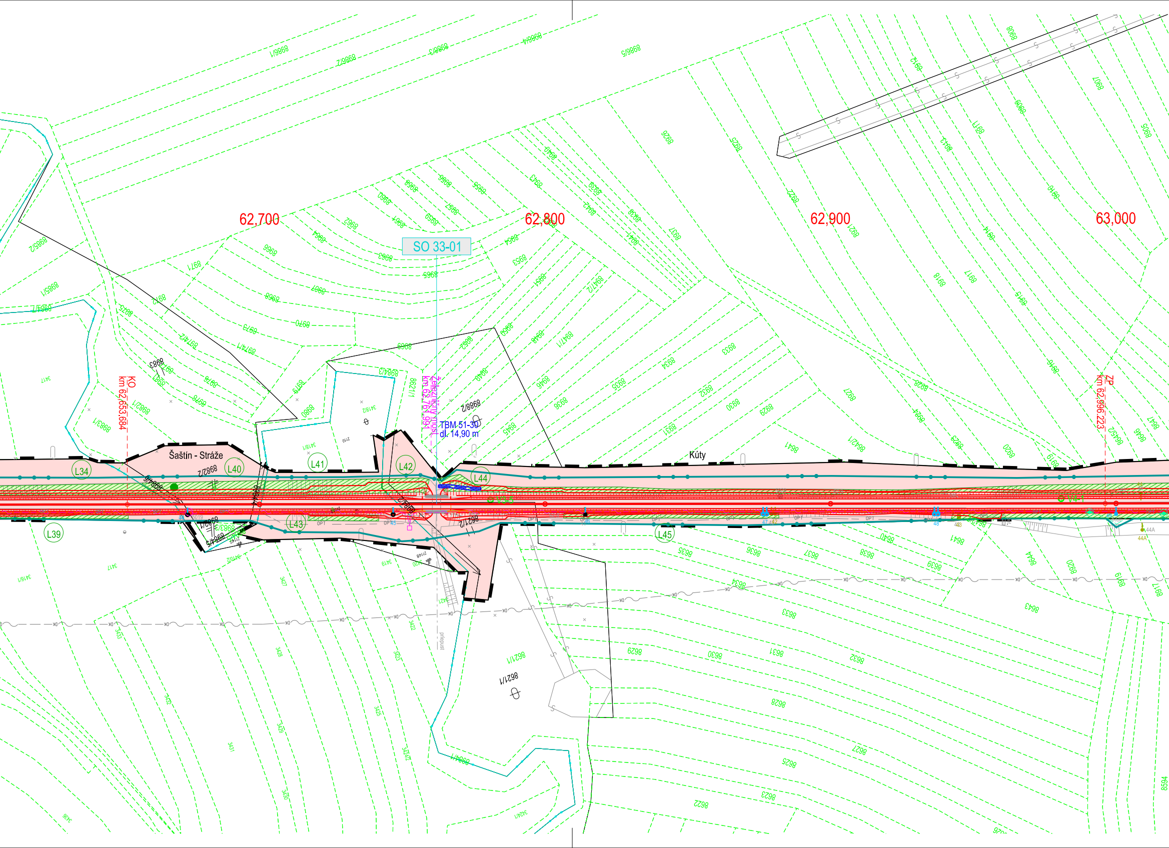
62,700
62,800
62,900
63,000
SO 33-01
KO
km 62,653,684
Železničný most
km 62,761,991
TBM 51-30
dl. 14,90 m
ZP
km 62,996,223
Šaštín - Stráže
Kúty
L34
L39
L40
L41
L42
L43
L44
L45
priepust
OPT

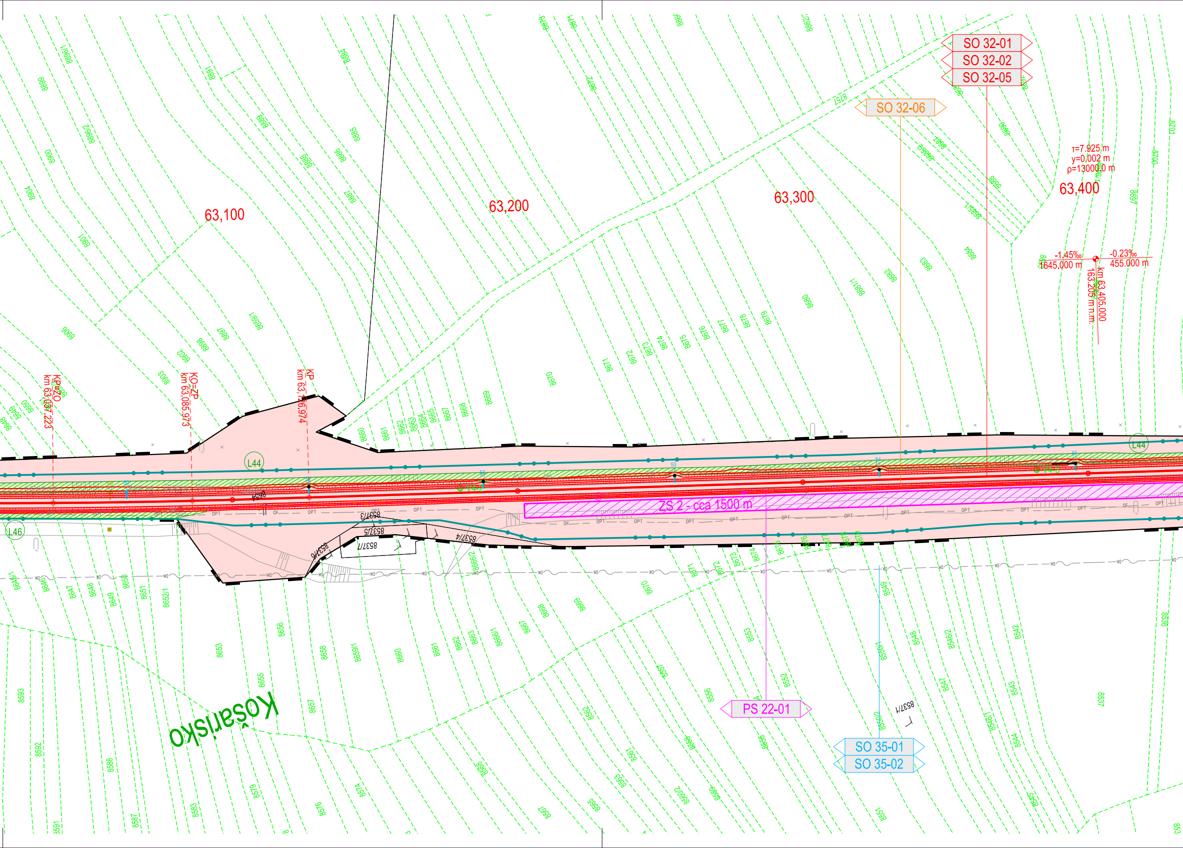
63,100
63,200
63,300
63,400
SO 32-01
SO 32-02
SO 32-05
SO 32-06
τ=7.925 m
y=0,002 m
ρ=13000,0 m
-1,45‰
1645,000 m
-0.23‰
455.000 m
km 63,405.000
163.205 m n.m.
KP=ZO
km 63,037,223
KO=ZP
km 63,085,973
KP
km 63,126,974
L44
L46
ZS 2 - cca 1500 m²
PS 22-01
SO 35-01
SO 35-02
Košarisko
8537/3
8537/5
8537/7
8537/4
8537/6
8537/1

PREHĽAD KLADOVÝCH LISTOV

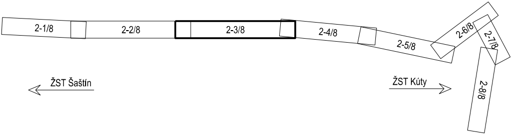
2-1/8
2-2/8
2-3/8
2-4/8
2-5/8
2-6/8
2-7/8
2-8/8
ŽST Šaštín
ŽST Kúty

Súradnicový systém: JTSK
Výškový systém: Balt po vyrovnaní

Investor **Železnice Slovenskej republiky, Bratislava** 813 61 BRATISLAVA, KLEMENSOVA 8		Generálny projektant **PRODEX** PROJEKTOVANIE STAVIEB Rusovská cesta 16, 851 01 Bratislava
Číslo stavby -	Číslo zákazky 18BR21002	Archívne číslo 18BR21002-DSPRS

Stavba Šaštín - Kúty, KRŽZ koľ. č. 1			**PRODEX** PROJEKTOVANIE STAVIEB Rusovská cesta 16, 851 01 Bratislava
Hlavný inžinier projektu Ing. Tomáš Ondrejkovič	Zodpovedný projektant PS/SO -	Navrhol, vypracoval Bc. Martin Kužma	Kontroloval Ing. Pavol Beňo
Počet listov 10×A4	Mierka 1:1000	Stupeň PD DSPRS	Dátum 01.2019
Časť PD Koordinačná situácia stavby			Číslo zákazky 18BR21002
			Arch. číslo 18BR21002-DSPRS
			Časť dokumentácie D
			Číslo prílohy 2-3/8