



Spoplatnené podľa zákona 145/95 Z.z. sumou€

Geometrický plán je podkladom na právne úkony, keď údaje doterajšieho stavu výkazu výmer sú zhodné s údajmi platných výpisov z katastra nehnuteľnosti

Vyhotovitel Ing. V. Hronček - GEOREAL Karadžičova 24A, Bratislava IČO: 10919511 georeal.ba@gmail.com		Kraj Trnavský	Okres Senica	Obec Kúty
		Kat. územie Kúty	Číslo plánu 113/2021	Mapový list č. ZS-XX-15-15
GEOMETRICKÝ PLÁN				
na oddelenie a určenie vlastníckych práv k pozemkom p.č. 3878/2 - 3878/9.				
Vyhotovil		Autorizačne overil		Uradne overil Meno: Ing. Drahoslava KOMÁRKOVÁ
Dňa: 15.10.2021	Meno: Ing. Elena Baťová	Dňa: 15.10.2021	Meno: Ing. Elena Baťová	Dňa: 19.11.2021 Číslo: G1: 904/2021
Nové hranice boli v prírode označené neboli označené		Náležitostami a presnosťou zodpovedá predpisom		Uradne overené podľa § 9 zákona NR SR č. 215/1995 Z.z. o geodézií a kartografii
Záznam podrobného merania (meračský náčrt) č. 2233				
Súradnice bodov označených číslami a ostatné meračské údaje sú uložené vo všeobecnej dokumentácii				

VÝKAZ VÝMER

Doterajší stav					Zmeny					Nový stav							
Číslo					Výmera		Druh pozemku	Diel číslo	k parcele číslo	m ²	od parcely číslo	m ²	Číslo parcely	Výmera		Druh pozemku	Vlastník, (iná opráv. osoba) adresa, (sídlo)
pzkn vložky	listu vlastn.	parcely												ha	m ²		
PK	LV	PK	KN-E	KN-C													
<i>Stav právny</i>																	
	4013		3885/2		1353		orná p.	1	3878/2	20		(3885/2)	1333		orná p.)	doterajší	
	3784		3883/2		101		orná p.	2	3878/3	11		(3883/2)	90		orná p.)	doterajší	
	2227		3882/2		111		orná p.	3	3878/4	12		(3882/2)	99		orná p.)	doterajší	
	4010		3880/2		309		orná p.	4	3878/5	14		(3880/2)	295		orná p.)	doterajší	
	4009		3879/2		309		orná p.	5	3878/6	12		(3879/2)	297		orná p.)	doterajší	
	2950		3877/3		248		orná p.	6	3878/7	14		(3877/3)	234		orná p.)	doterajší	
	3759		3877/2		245		orná p.	7	3878/8	11		(3877/2)	234		orná p.)	doterajší	
	3993		3854/1		5289		t.t.p.	8	3878/9	194		(3854/1)	5095		t.t.p.)	doterajší	
								1			3885/2	20	3878/2	20	orná p. 1	SR-ŽSR Klemensova 8, Bratislava	
								2			3883/2	11	3878/3	11	orná p. 1	detto	
								3			3882/2	12	3878/4	12	orná p. 1	detto	
								4			3880/2	14	3878/5	14	orná p. 1	detto	
								5			3879/2	12	3878/6	12	orná p. 1	detto	
								6			3877/3	14	3878/7	14	orná p. 1	detto	
								7			3877/2	11	3878/8	11	orná p. 1	deto	
								8			3854/1	194	3878/9	194	orná p. 1	detto	
<i>Spolu:</i>					7965					288	288		7965				

VÝKAZ VÝMER

Doterajší stav					Zmeny					Nový stav							
Číslo					Výmera		Druh pozemku	Diel číslo	k parcele číslo	m ²	od parcely číslo	m ²	Číslo parcely	Výmera		Druh pozemku	Vlastník, (iná opráv. osoba) adresa, (sídlo)
pžkn vložky	listu vlastn.	parcely												ha	m ²		
PK	LV	PK	KN-E	KN-C									ha	m ²	kód		
				3878	1	1282	orná p.	<i>Stav podľa registra C KN</i>					3878/1	1	0994	orná p. 1	doterajší
												3878/2		20	orná p. 1	SR-ŽSR, Klemensova 8, Bratislava	
												3878/3		11	orná p. 1	detto	
												3878/4		12	orná p. 1	detto	
												3878/5		14	orná p. 1	detto	
												3878/6		12	orná p. 1	detto	
												3878/7		14	orná p. 1	detto	
												3878/8		11	orná p. 1	detto	
												3878/9		194	orná p. 1	detto	
<i>Spolu:</i>					1	1282							1	1282			

Pouánka: K zápisu geometrického plánu je potrebné doložiť výnimku zo zákazu drobenia podľa § 22 a 23 zákona č. 180/1995 Z.z.

Legenda: kód spôsobu využívania 1 - Pozemok využívaný pre rastlinnú výrobu, na ktorom sa pestujú obilniny, okopaniny, krmoviny, technické plodiny, zelenina a iné poľnohospodárske plodiny alebo pozemok dočasne nevyužívaný pre rastlinnú výrobu

Detail "A"

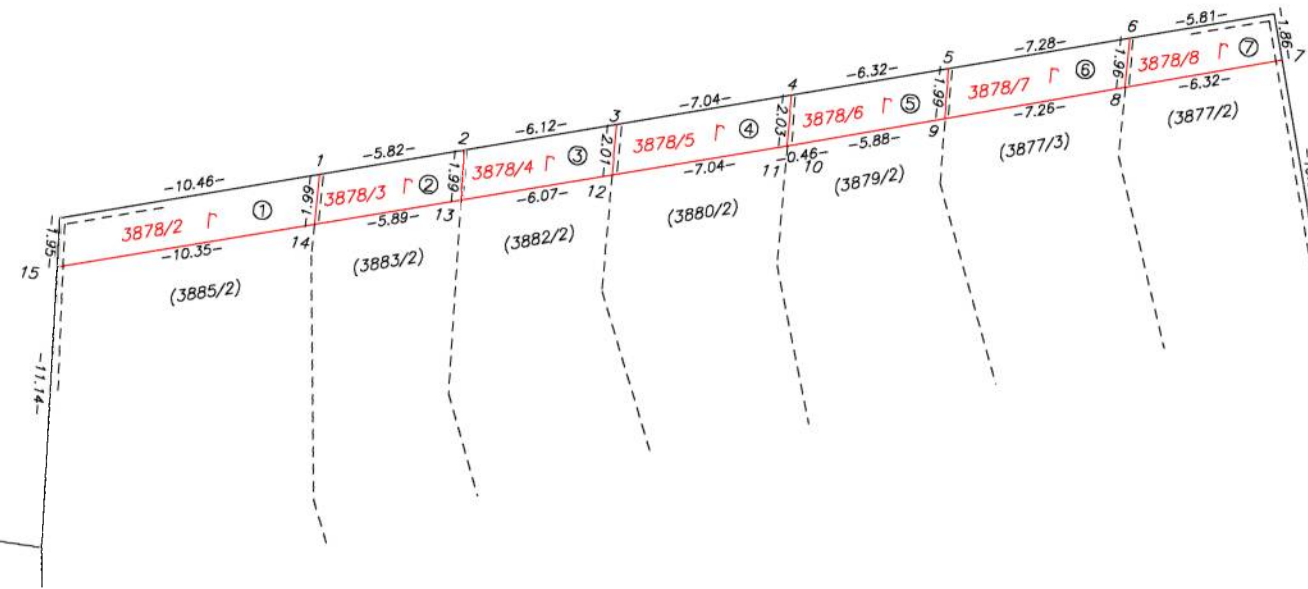

3719/1

3854/2

(3854/1)

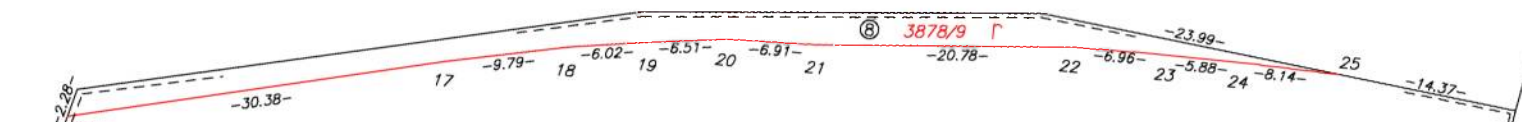

3878/1

3844/2

"A"



3886/2

3781

3886/1

k.ú. Kúty
k.ú. Čáry