

Ing. Vladimír Hronček  
**GEOREAL** -2-  
 Majerčíkova 1, 841 03 BRATISLAVA  
 IČO: 10919511, IČ DPH: SK1020196

Spoplatnené podľa  
 zákona 145/95 Z.z.  
 sumou ..... 97,- ..... €

Geometrický plán je podkladom na právne úkony, keď údaje doterajšieho stavu výkazu výmer sú zhodné s údajmi platných výpisov z katastra nehnuteľností

Vyhotovitel <b>Ing. V. Hronček - GEOREAL</b> Karadžičova 24A, Bratislava IČO: 10919511 georeal.ba@gmail.com		Kraj Trnavský	Okres Senica	Obec Kuklov
		Kat. Kuklov	Číslo plánu 115/2021	Mapový list č. ZS-XIX-15-17
<b>GEOMETRICKÝ PLÁN</b>				
na oddelenie a určenie vlastníckych práv k pozemkom p.č. 8158/2, 7865/5, 8537/8, 8537/9, 8537/10.				
Vyhotovil		Autorizačne overil		Uradne overil Meno: <b>Ing. Tomáš BLANÁRIK</b>
Dňa: 15.10.2021	Meno: Ing. Viktória Rišková	Dňa: 18.10.2021	Meno: Ing. Elena Baťová	Dňa: 22.11.2021
Nové hranice boli v prírode označené neboli označené		Náležitosti a presnosťou zodpovedá predpisom		Číslo: G1-905/2021
Záznam podrobného merania (meračský náčrt) č. 280				Uradne overené podľa § 9 zákona NR SR č. 215/1995 Z.z. o geodézii a kartografii
Súradnice bodov označených číslami a ostatné meračské údaje sú uložené vo všeobecnej dokumentácii				

# VÝKAZ VÝMER

Doterajší stav					Zmeny					Nový stav							
Číslo					Výmera		Druh pozemku	Diel číslo	k parcele číslo	m <sup>2</sup>	od parcely číslo	m <sup>2</sup>	Číslo parcely	Výmera		Druh pozemku	Vlastník, (iná opráv. osoba) adresa, (sídlo)
pzkn vložky	listu vlastn.	parcely		ha										m <sup>2</sup>	ha		
PK	LV	PK	KN-E	KN-C													
								<b>Stav právny</b>									
	2916		8164/2			225	orná p.	1	8158/2	4		(8164/2		221	orná p.)	Doterajší	
	133			7865/3	1	8741	ost.pl.	2	7865/5	19		7865/3	1	8722	ost.pl.	Doterajší	
														99			
	2364		8644			317	orná p.	3	8537/8	4		(8644		313	orná p.)	Doterajší	
	2916		8642/2			29	orná p.	4	8537/9	10		(8642/2		19	orná p.)	Doterajší	
	2368		8641			694	orná p.	5	8537/10	2		(8641		692	orná p.)	Doterajší	
								1			8164/2	4	8158/2	4	orná p.	SR-ŽSR,Klemensova 8, Bratislava	
								2			7865/3	19	7865/5	19	ost.pl.	Detto	
								3			8644	4	8537/8	4	orná p.	Detto	
								4			8642/2	10	8537/9	10	orná p.	Detto	
								5			8641	2	8537/10	2	orná p.	Detto	
														1			
<b>Spolu:</b>					2	0006					39		39	2	0006		
								<b>Stav podľa registra C KN</b>									
				8158/1	1	1382	orná p.					8158/1	1	1378	orná p.	Doterajší	
												8158/2		4	orná p.	Ako v stave právnom	
	133			7865/3	1	8741	ost.pl.					7865/3	1	8722	ost.pl.	Doterajší	
														99			
												7865/5		19	ost.pl.	Ako v stave právnom	
														99			
				8537/1	14	1585	orná p.					8537/1	14	1569	orná p.	Doterajší	
														1			
												8537/8		4	orná p.	Ako v stave právnom	

## VÝKAZ VÝMER

Doterajší stav					Zmeny					Nový stav							
Číslo					Výmera		Druh pozemku	Diel číslo	k parcele číslo	m <sup>2</sup>	od parcely číslo	m <sup>2</sup>	Číslo parcely	Výmera		Druh pozemku	Vlastník, (iná opráv. osoba) adresa, (sídlo)
pzkn vložky	listu vlastn.	parcely		ha										m <sup>2</sup>	ha		
PK	LV	PK	KN-E	KN-C													
												8537/9	10	1	<i>orná p.</i>	<i>Detto</i>	
												8537/10	2	1	<i>orná p.</i>	<i>Detto</i>	
<i>Spolu:</i>					17	1708							17	1708	1		

*Pouánka: K zápisu geometrického plánu je potrebné doložit výnimku zo zákazu drobenia podľa § 22 a 23 zákona č. 180/1995 Z.z.*

*Legenda: kód spôsobu využívania*

*1 - Pozemok využívaný pre rastlinnú výrobu, na ktorom sa pestujú obilniny, okopaniny, krmoviny, technické plodiny, zelenina a iné poľnohospodárske plodiny alebo pozemok dočasne nevyužívaný pre rastlinnú výrobu*

*99 - Pozemok využívaný podľa druhu pozemku*

Grafická příloha č.1

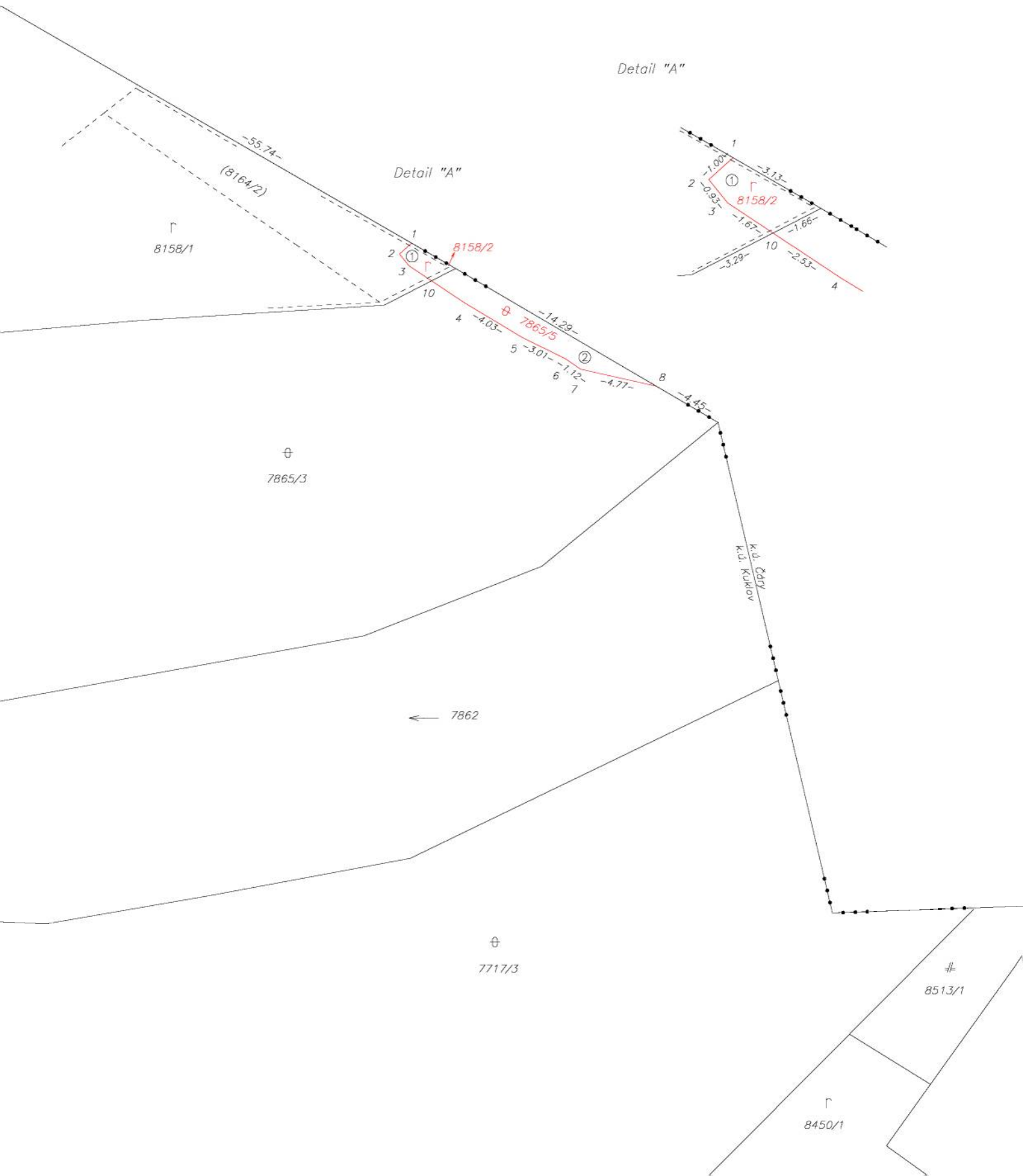
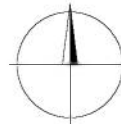

Grafická příloha č. 2

