





LEGENDA:

	<i>stav podľa registra C KN</i>
	<i>stav podľa registra E KN</i>
	<i>trvalý záber</i>
	<i>dočasný záber</i>
	<i>os železničnej trate so staničením</i>
171,800	

PS 05-33-02
PS 05-35-39
PS 05-33-15

Stav právny

Geometrický plán je podkladom na právne úkony, keď údaje doterajšieho stavu výkazu výmer sú zhodné s údajmi platných výpisov z katastra nehnuteľností

Vyhotovitel Ing. V.Hronček - GEOREAL Karadžičova 24A, Bratislava IČO: 10919511 georeal.ba@gmail.com		Kraj Košický	Okres Spišská Nová Ves	Obec Spišská Nová Ves
Kat. územie Spišská Nová Ves		Číslo plánu 55.102/2021	Mapový list č. SNV 4-7/12,21,23, 4-6/43	
		PODKLAD		<i>na uzatváranie zmlúv – dočasný záber na stavbe Modernizácia železničnej trate Žilina - Košice, úsek trate Poprad Tatry (mimo) – Krompachy.</i>
Vyhotovil		Autorizačne overil:		Úradne overil Meno:
Dňa: 13.7.2022	Meno: Ing. Viktória Rišková	Dňa:	Meno:	Dňa:
Nové hranice boli v prírode označené neboli označené		Náležitostami a presnosťou zodpovedá predpisom		Úradne overené podľa §9 zákona NR SR č.215/1995 Z. O geodézii a kartografii
Záznam podrobného merania (meračský náčrt) č. -				
Súradnice bodov označených číslami a ostatné meračské údaje sú uložené vo všeobecnej dokumentácii		Pečiatka a podpis		Pečiatka a podpis

VÝKAZ VÝMER

Doterajší stav					Zmeny					Nový stav							
Číslo					Výmera		Druh pozemku	Diel číslo	k parcele číslo	m ²	od parcely číslo	m ²	Číslo parcely	Výmera		Druh pozemku	Vlastník, (iná opráv. osoba) adresa, (sídlo)
pzkn vložky	listu vlastn.	parcely												ha	m ²		
PK	LV	PK	KN-E	KN-C													
Stav právny																	
	1570		54761		1	0900	t.t.p.	1	SO 05-33-02	39		(54761)	1	0861	t.t.p.)	Doterajší	
	10435		4871/2			5367	t.t.p.	2	SO 05-33-02	25		(4871/2)		5342	t.t.p.)	Doterajší	
	448		3594/4			764	vodná pl.	3	SO 05-33-02	56		(3594/4)		708	vodná pl.)	Doterajší	
	1014			9517/1	4	3374	vodná pl.	4	SO 05-33-02	804		9517/1	4	1380	vodná pl. 11	Doterajší	
								5	SO 05-33-02	1190							
	4342		2314		4	0631	t.t.p.	6	SO 05-33-02	5411		(2314)	3	5220	t.t.p.)	Doterajší	
	5548		2312			2059	t.t.p.	7	SO 05-33-02	330		(2312)		1729	t.t.p.)	Doterajší	
	5548		2311			2077	t.t.p.	8	SO 05-33-02	8		(2311)		2069	t.t.p.)	Doterajší	
	4342		4884/1		1	8149	t.t.p.	9	SO 05-33-02	81		(4884/1)	1	8068	t.t.p.)	Doterajší	
	4342		4941/2		1	0153	orná p.	10	SO 05-35-39	526		(4941/2)		9627	orná p.)	Doterajší	
	4342		4944			8017	orná p.	11	SO 05-35-39	290		(4944)		7727	orná p.)	Doterajší	
	4342		4943			8382	t.t.p.	12	SO 05-35-39	146		(4943)		8236	t.t.p.)	Doterajší	
	448		4951/1			2660	orná p.	13	SO 05-35-39	13		(4951/1)		2647	orná p.)	Doterajší	
	6544		4914		2	1426	orná p.	14	SO 05-33-15	62		(4914)	2	1364	orná p.)	Doterajší	
	10490		4991			5685	orná p.	15	SO 05-33-15	257		(4991)		5428	orná p.)	Doterajší	
	8270		54803			5546	orná p.	16	SO 05-33-15	262		(54803)		5284	orná p.)	Doterajší	
	5871		54880		1	2887	orná p.	17	SO 05-33-15	73		(54880)	1	2180	orná p.)	Doterajší	
								18	SO 05-33-15	634							
	10324		54881			7328	orná p.	19	SO 05-33-15	182		(54881)		7146	orná p.)	Doterajší	
	10482		4911			7074	orná p.	20	SO 05-33-15	184		(4911)		6890	orná p.)	Doterajší	
	1606		4910			8879	orná p.	21	SO 05-33-15	50		(4910)		8829	orná p.)	Doterajší	
	5199		4908		2	4589	orná p.	22	SO 05-33-15	833		(4908)	2	3756	orná p.)	Doterajší	
	448		54798			1231	zast.pl.	23	SO 05-33-15	174		(54798)		1057	zast.pl.)	Doterajší	
	3385		5001		1	2508	orná p.	24	SO 05-33-15	453		(5001)	1	2055	orná p.)	Doterajší	
	448		10705/1			951	ost.pl.	25	SO 05-33-15	137		(10705/1)		814	ost.pl.)	Doterajší	
								1						54761		39	
								2						4871/2		25	

VÝKAZ VÝMER

Doterajší stav					Zmeny					Nový stav							
Číslo					Výmera		Druh pozemku	Diel číslo	k parcele číslo	m ²	od parcely číslo	m ²	Číslo parcely	Výmera		Druh pozemku	Vlastník, (iná opráv. osoba) adresa, (sídlo)
pzkn vložky	listu vlastn.	parcely												ha	m ²		
PK	LV	PK	KN-E	KN-C									ha	m ²	kód		
							3			3594/4	56	SO 05-33-02	7944	ost.pl. 99	SR - Železnice SR, Klemensova 8, Bratislava		
							4			9517/1	804						
							5			9517/1	1190						
							6			2314	5411						
							7			2312	330						
							8			2311	8						
							9			4884/1	81						
							10			4941/2	526						
							11			4944	290						
							12			4943	146						
							13			4951/1	13	SO 05-35-39	975	ost.pl. 99	Detto		
							14			4914	62						
							15			4991	257						
							16			54803	262						
							17			54880	73						
							18			54880	634						
							19			54881	182						
							20			4911	184						
							21			4910	50						
							22			4908	833						
							23			54798	174						
							24			5001	453						
							25			10705/1	137	SO 05-33-15	3301	ost.pl. 99	Detto		
<i>Spolu:</i>					26	0637				12220	12220		26	0637			

*Legenda: kód spôsobu využívania 11 - Vodný tok (prírodný-rieka,potok, umelý-kanál,náhon a iné)
99 - Pozemok využívaný podľa druhu pozemku*

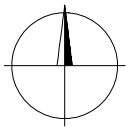

1 : 1000

SNV 4-7/21, SNV 4-6/43

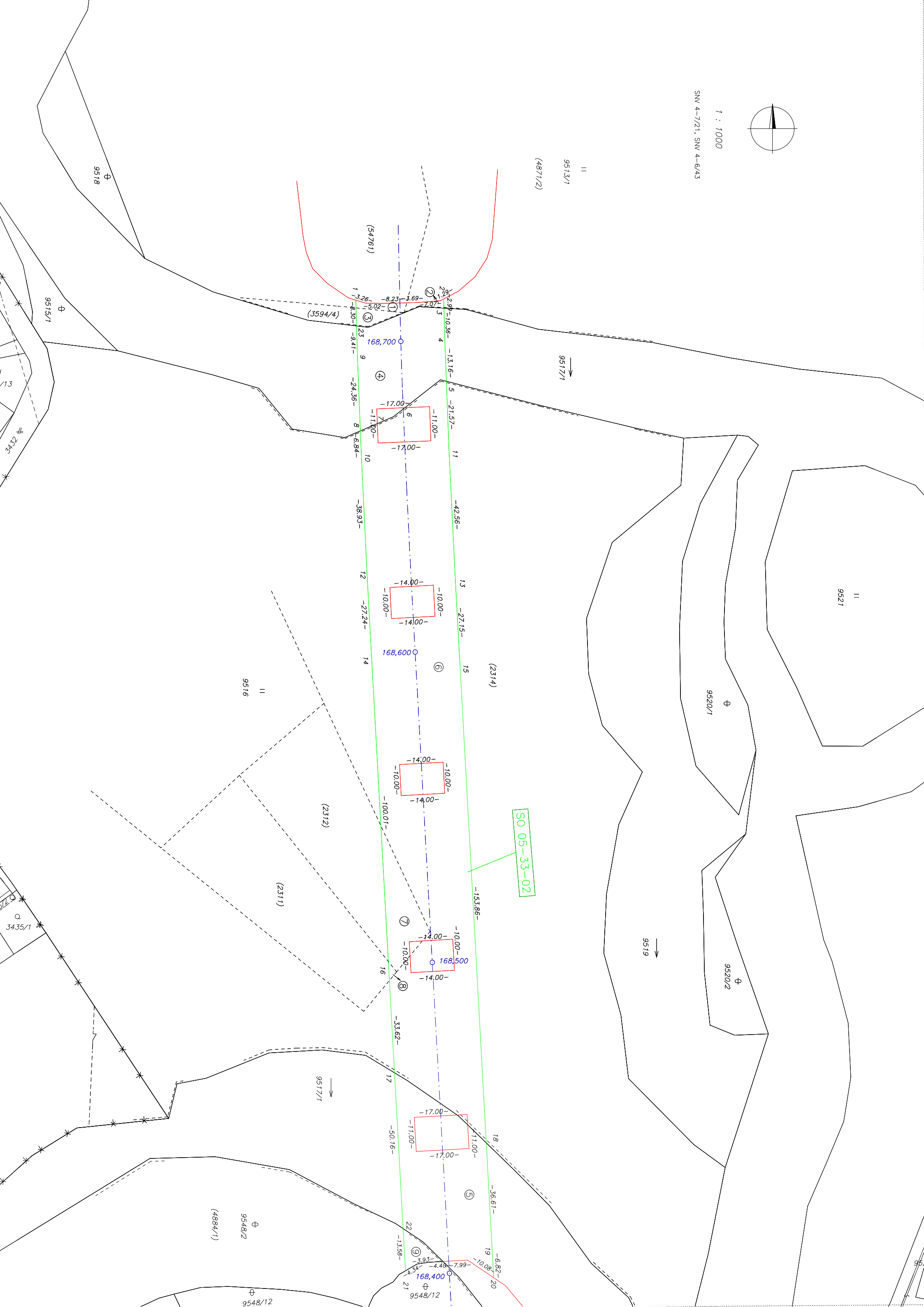

9513/1
(4871/2)

(54761)

(3594/4)

168,700

(A)

6

7

8

9

10

11

12

13

14

15

16

17

18

19

20

21

(2314)

SO 05-33-02

168,500

(B)

7

8

9

10

11

12

13

14

15

16

9516

(2311)

(2312)

9517/1

(4884/1)

9548/2

9548/12

9521

9520/1

9520/2

9518

9515/1

13

3432

3435/1

95

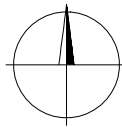

1 : 1000

SNV 4-7/21, SNV 4-7/12



Podskolba
3606/1

3460

3468

d
3605/1

3473

3471

∇
3470

d
3469

(4884/1)
9548/2

9548/12

9548/10

(4941/2)

3481

II
3472

9548/2

SO 05-35-39

Q
3489/1

Q
3489/2

9548/8

9548/1

9551/28

9551/32

9551/31

d
3490/1

(13)

(12)

(11)

SO 05-35-39

(4944)

9548/5

II
9522/1

9551/34

9551/33

3490/2 Hornád

(4951/1)

II
9549

9548/6

Γ
9551/1

d
3506/1

II
9522/25

II
9522/24

II
9522/23

II
9522/21

9551/36
9551/35

II
9522/19

9522/22

9522/20

3496

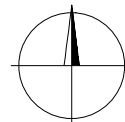

1 : 1000
SNV 4-7/23

