

Geometrický plán je podkladom na právne úkony, keď údaje doterajšieho stavu výkazu výmer sú zhodné s údajmi platných výpisov z katastra nehnuteľností

Vyhoviteľ Ing. V. Hronček - GEOREAL Karadžičova 24A, Bratislava IČO: 10919511 georeal.ba@gmail.com		Kraj <i>Košický</i>	Okres <i>Spišská Nová Ves</i>	Obec <i>Spišská Nová Ves</i>
		Kat. <i>Spišská Nová Ves</i>	Číslo plánu <i>55.18/2021</i>	Mapový list č. <i>SNV 4-6/43, 4-7/21</i>
GEOMETRICKÝ PLÁN <i>na odčlenenie a určenie vlastníckych práv k pozemkom p.č. 9513/26-28, 9517/10-12.</i>				
Vyhoviteľ		Autorizačne overil		Úradne overil Meno:
Dňa: <i>10.8.2022</i>	Meno: <i>Ing. Viktória Rišková</i>	Dňa: <i>11.8.2022</i>	Meno: <i>Ing. Elena Baťová</i>	Dňa:
Nové hranice boli v prírode označené <i>neboli stabilizované</i>		Náležitostami a presnosťou zodpovedá predpisom		Úradne overené podľa § 9 zákona NR SR č. 215/1995 Z.z. o geodézii a kartografii
Záznam podrobného merania (meračský náčrt) č. <i>9545</i>				
Súradnice bodov označených číslami a ostatné meračské údaje sú uložené vo všeobecnej dokumentácii		Pečiatka a podpis		Pečiatka a podpis

VÝKAZ VÝMER

Doterajší stav					Zmeny					Nový stav							
Číslo					Výmera		Druh pozemku	Diel číslo	k parcele číslo	m ²	od parcely číslo	m ²	Číslo parcely	Výmera		Druh pozemku	Vlastník, (iná opráv. osoba) adresa, (sídlo)
pzkn vložky	listu vlastn.	parcely												ha	m ²		
PK	LV	PK	KN-E	KN-C													
Stav právny																	
	3076		54762		1	4332	t.t.p.	1	9513/26	92			(54762)	1	4240	t.t.p.)	Doterajší
	649		54742/1			309	orná p.	2	9513/27	57			(54742/1)		252	orná p.)	Doterajší
	448		10702/1			1153	ost.pl.	3	9513/28	34			(10702/1)		1119	ost.pl.)	Doterajší
	1014			9517/1	4	3374	vodná pl.	4	9517/10	25			9517/1	4	2895	vodná pl.	Doterajší
								5	9517/11	182					11		
								6	9517/12	272							
								1			54762	92	9513/26		92	t.t.p.	Železnice Slovenskej republiky, Klemensova 8, Bratislava
								2			54742/1	57	9513/27		57	t.t.p.	Detto
								3			10702/1	34	9513/28		34	t.t.p.	Detto
								4			9517/1	25	9517/10		25	vodná pl.	Detto
								5			9517/1	182	9517/11		182	vodná pl.	Detto
								6			9517/1	272	9517/12		272	vodná pl.	Detto
															11		
Spolu:					5	9168				662		662		5	9168		
Stav podľa registra C KN																	
				9513/1	10	9326	t.t.p.						9513/1	10	9143	t.t.p.	Doterajší
													9513/26		92	t.t.p.	Železnice Slovenskej republiky, Klemensova 8, Bratislava
													9513/27		57	t.t.p.	Detto
															7	t.t.p.	Detto
													9513/28		34	t.t.p.	Detto

VÝKAZ VÝMER

Doterajší stav					Zmeny					Nový stav							
Číslo					Výmera		Druh pozemku	Diel číslo	k parcele číslo	m ²	od parcely číslo	m ²	Číslo parcely	Výmera		Druh pozemku	Vlastník, (iná opráv. osoba) adresa, (sídlo)
pzkn vložky	listu vlastn.	parcely		ha										m ²	ha		
PK	LV	PK	KN-E	KN-C													
	1014			9517/1	4	3374	vodná pl.					9517/1	4	2895	7 vodná pl.	Doterajší Železnice Slovenskej republiky, Klemensova 8, Bratislava Detto Detto	
												9517/10	25	11 vodná pl.			
												9517/11	182	11 vodná pl.			
												9517/12	272	11 vodná pl.			
<i>Spolu:</i>					15	2700							15	2700			

Poznámka: K zápisu geometrického plánu je potrebné doložiť výnimku zo zákazu drobenia podľa § 22 a 23 zákona č. 180/1995 Z. z.

*Legenda: kód spôsobu využívania 7 - Pozemok lúky a pasienku trvalo porastený trávami alebo pozemok dočasne nevyužívaný pre trvalý trávny porast
11 - Vodný tok (prirodzený – rieka, potok; umelý – kanál, náhon a iné)*

Grafická příloha č. 1

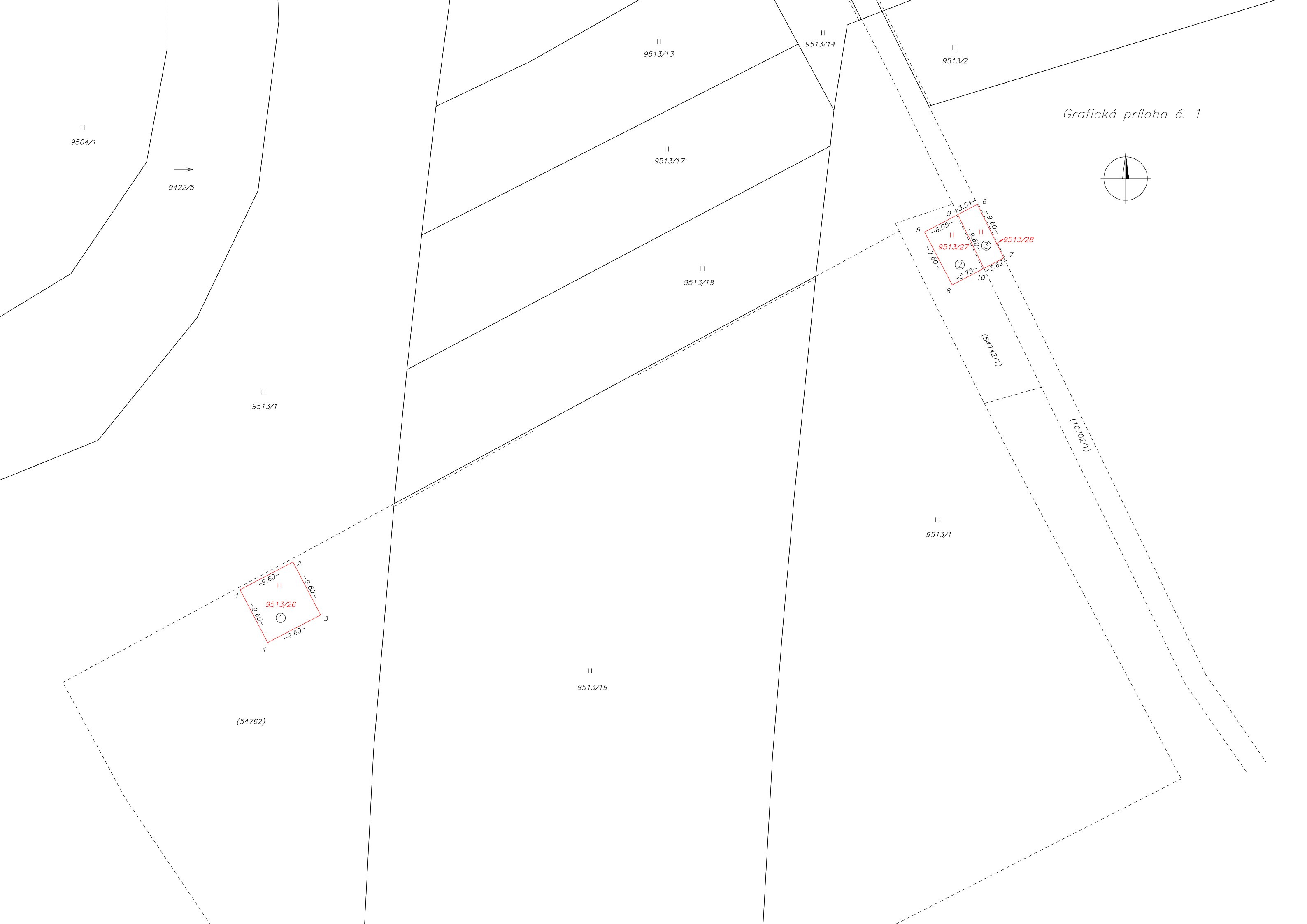
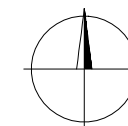

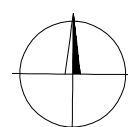

9513/1

9513/22

9513/21

9517/1

9174-461

9517/10

-9.09-

-4.75-

9516/2

9519

9516/3

9516/1

9516/4

9516/6

9516/5

Spišská Nová Ves 4-6/43

Spišská Nová Ves 4-7/21

9174-492

-13.80-

-11.00-

-17.00-

9517/11

9516/7

-7.66-

9174-490

9517/1

9174-485

-7.98-

-14.70-

-3.41-

9517/12

9174-486

-1.21-

-5.82-

9174-487

9174-488

9548/3

9522/1

9522/2

9522/26

9522/27

9522/28

9522/30

9548/12

9548/13

9548/14

9548/10

9548/2

9548/1