

Geometrický plán je podkladom na právne úkony, keď údaje doterajšieho stavu výkazu výmer sú zhodné s údajmi platných výpisov z katastra nehnuteľností

Vyhoviteľ Ing. V. Hronček – GEOREAL Karadžičova 24A Bratislava 82108 IČO: 10919511		Kraj Košický	Okres Spišská Nová Ves	Obec Spišská Nová Ves
		Kat. územie Spišská Nová Ves	Číslo plánu 55.206/2021	Mapový list č. Spišská Nová Ves 4-5/34 Spišská Nová Ves 4-5/32
		GEOMETRICKÝ PLÁN		
		na vyznačenie vecného bremena na priznanie práva uloženia inžinierskych sietí na parcelách registra EKN č. 3221, 3226, 3227, 3228, 3229, 3230, 3231, 4309, 4310, 52196, 52197, 54205/1, 54206/1 a registra CKN č. 846/1, 847/62, 847/85		
Vyhoviteľ		Autorizačne overil		Úradne overil Meno:
Dňa: 17.03.2023	Meno: Michaela Kutlíková	Dňa: 17.03.2023	Meno: Ing. Jaroslav Kutlík	Dňa: Číslo:
Nové hranice boli v prírode označené neboli stabilizované		Náležitostami a presnosťou zodpovedá predpisom		Úradne overené podľa § 9 zákona NR SR č. 215/1995 Z.z. o geodézii a kartografii Pečiatka a podpis
Záznam podrobného merania (meračský náčrt) č. 9679		Pečiatka a podpis		
Súradnice bodov označených číslami a ostatné meračské údaje sú uložené vo všeobecnej dokumentácii				

VÝKAZ VÝMER																	
Doterajší stav					Zmeny					Nový stav							
Číslo					Výmera		Druh pozemku	Diel čísla	k parcele číslo	m ²	od parcely číslo	m ²	Číslo parcely	Výmera		Druh pozemku	Vlastník, (iná opráv. osoba) adresa, (sídlo)
pzkn. vložky	listu vlastn.	parcely												ha	m ²		
PK	LV	PK	KN-E	KN-C													
Stav právny																	
	1		846/1		1	0288	zast.pl.	1		846/1	38	846/1	1	0288	zast.pl. 22	Doterajší	
	8562		847/62			281	záhrada	2		847/62	51	847/62		281	záhrada 4	detto	
	6119		847/85			384	záhrada	3		847/85	17	847/85		384	záhrada 4	detto	
	9539		3221			4227	t.t.p.	4		3221	115	(3221		4227	t.t.p.)	detto	
	4319		3226			3252	orná p.	5		3226	18	(3226		3252	orná p.)	detto	
	1401		3227			2910	orná p.	6		3227	16	(3227		2910	orná p.)	detto	
	5473		3228			3868	orná p.	7		3228	22	(3228		3868	orná p.)	detto	
	9921		3229			5646	orná p.	8		3229	32	(3229		5646	orná p.)	detto	
	9791		3230			4982	orná p.	9		3230	28	(3230		4982	orná p.)	detto	
	8340		3231			8435	orná p.	10		3231	10	(3231		8435	orná p.)	detto	
	1922		4309			8036	orná p.	11		4309	96	(4309		8036	orná p.)	detto	
	4342		4310			3922	t.t.p.	12		4310	41	(4310		3922	t.t.p.)	detto	
	6587		52196			3827	orná p.	13		52196	21	(52196		3827	orná p.)	detto	
	10351		52197			3088	t.t.p.	14		52197	20	(52197		3088	t.t.p.)	detto	
	4342		54205/1			6188	t.t.p.	15		54205/1	265	(54205/1		6188	t.t.p.)	detto	
	448		54206/1			3433	orná p.	16		54206/1	4	(54206/1		3433	orná p.)	detto	
Spolu:					7	2767					794		7	2767			
Stav podľa registra C KN																	
	1		846/1		1	0288	zast.pl.					846/1	1	0288	zast.pl. 22	Doterajší	
	8562		847/62			281	záhrada					847/62		281	záhrada 4	detto	

VÝKAZ VÝMER

Doterajší stav					Zmeny					Nový stav							
Číslo					Výmera		Druh pozemku	Diel číslo	k parcele číslo	m ²	od parcely číslo	m ²	Číslo parcely	Výmera		Druh pozemku	Vlastník, (iná opráv. osoba) adresa, (sídlo)
pzkn. vložky	listu vlastn.	parcely		ha										m ²	ha		
PK	LV	PK	KN-E	KN-C													
	6119			847/85		384	záhrada					847/85		384	záhrada 4	detto	
				9403/1	8	8875	orná p.					9403/1	8	8875	orná p. 1	detto	
				9404/1	4	2033	t.t.p.					9404/1	4	2033	t.t.p. 7	detto	
				9410/1	1	3125	t.t.p.					9410/1	1	3125	t.t.p. 7	detto	
Spolu:					15	4986							15	4986			

Legenda: kód spôsobu využitia 1 Pozemok využívaný pre rastlinnú výrobu, na ktorom sa pestujú obilniny, okopaniny, krmoviny, technické plodiny, zelenina...

4 Pozemok prevažne v zastavanom území obce alebo v záhradkárskej osade, na ktorom sa pestuje zelenina, ovocie...

7 Pozemok lúky a pasienku trvalo porastený trávami alebo pozemok dočasne nevyužívaný pre trvalý trávny porast

22 Pozemok, na ktorom je postavená inžinierska stavba – cestná, miestna a účelová komunikácia, lesná cesta, poľná cesta, ...

Poznámka:

1. Zriaďuje sa vecné bremeno podľa Zákona č. 251/2012 Z. z. §43 ods. 7 písmeno a) v platnom znení vo vyznačenom rozsahu o vzdialenosti 1 m po oboch stranách od krajného kábla na parcelách registra EKN č. 3221, 3226, 3227, 3228, 3229, 3230, 3231, 52196, 52197 a registra CKN č. 847/62 v rozsahu dielov 2, 4, 5, 6, 7, 8, 9, 10, 13, 14 v prospech oprávnenej osoby. (SO 05–35–12)

2. Zriaďuje sa vecné bremeno podľa Zákona č. 442/2002 Z. z. §19 v platnom znení vo vyznačenom rozsahu vo vzdialenosti 1,8 m od osi potrubia na parcelách registra EKN č. 4309, 4310 a registra CKN č. 846/1, 847/85 v rozsahu dielov č.1, 3, 11, 12 v prospech oprávnenej osoby. (SO 05–37–04)

3. Zriaďuje sa vecné bremeno podľa Zákona č. 442/2002 Z. z. §19 v platnom znení vo vyznačenom rozsahu vo vzdialenosti 3 m od osi potrubia na parcelách registra EKN č. 54205/1, 54206/1 v rozsahu dielov 15, 16 v prospech oprávnenej osoby. (SO 05–37–18)

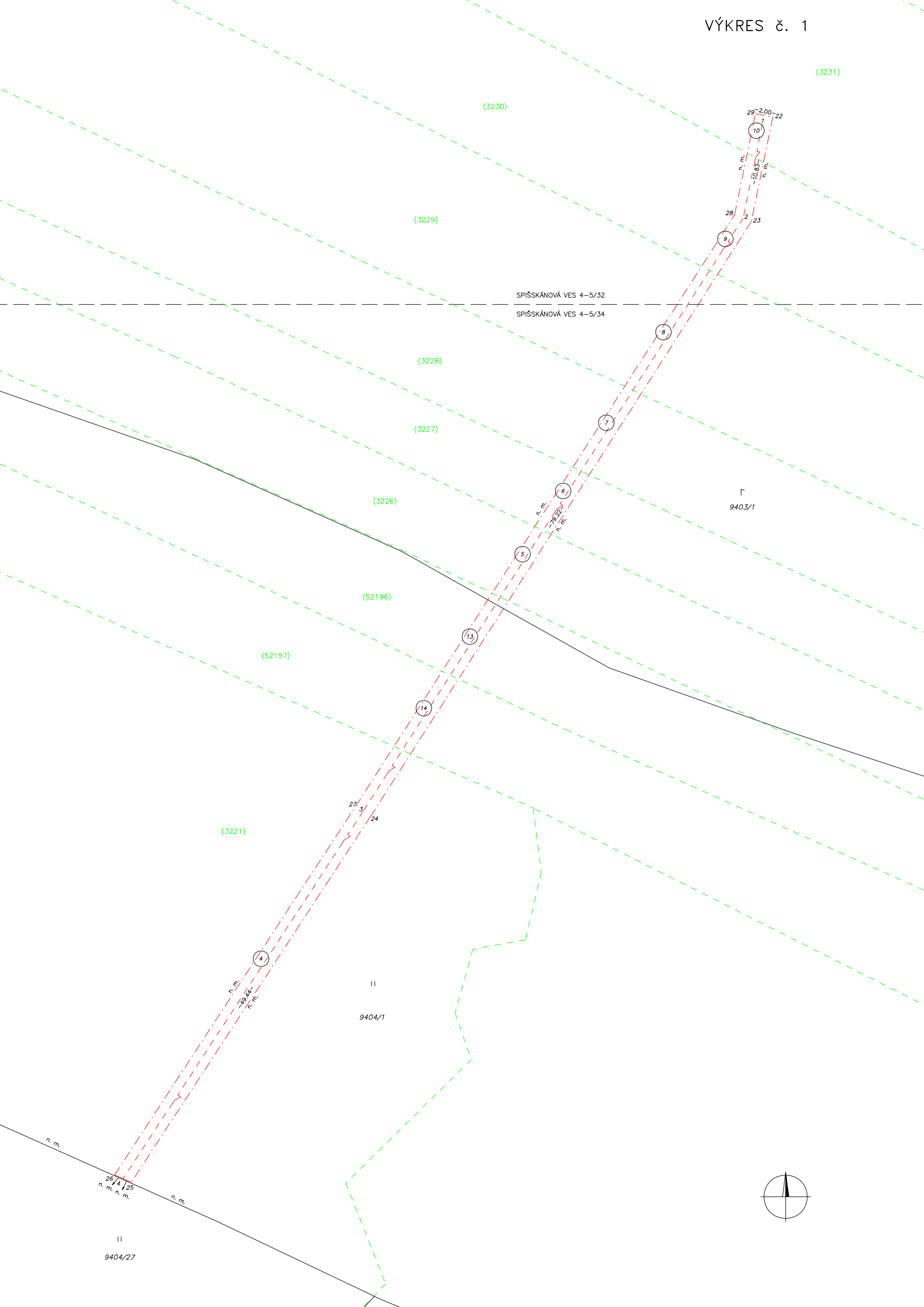

(3231)

(3230)

(3229)

SPIŠSKÁNOVÁ VES 4-5/32

SPIŠSKÁNOVÁ VES 4-5/34

(3228)

(3227)

(3226)

Γ
9403/1

(52196)

(52197)

(3221)

II

9404/1

II

9404/27

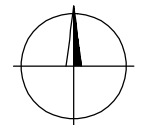

VÝKRES č. 2



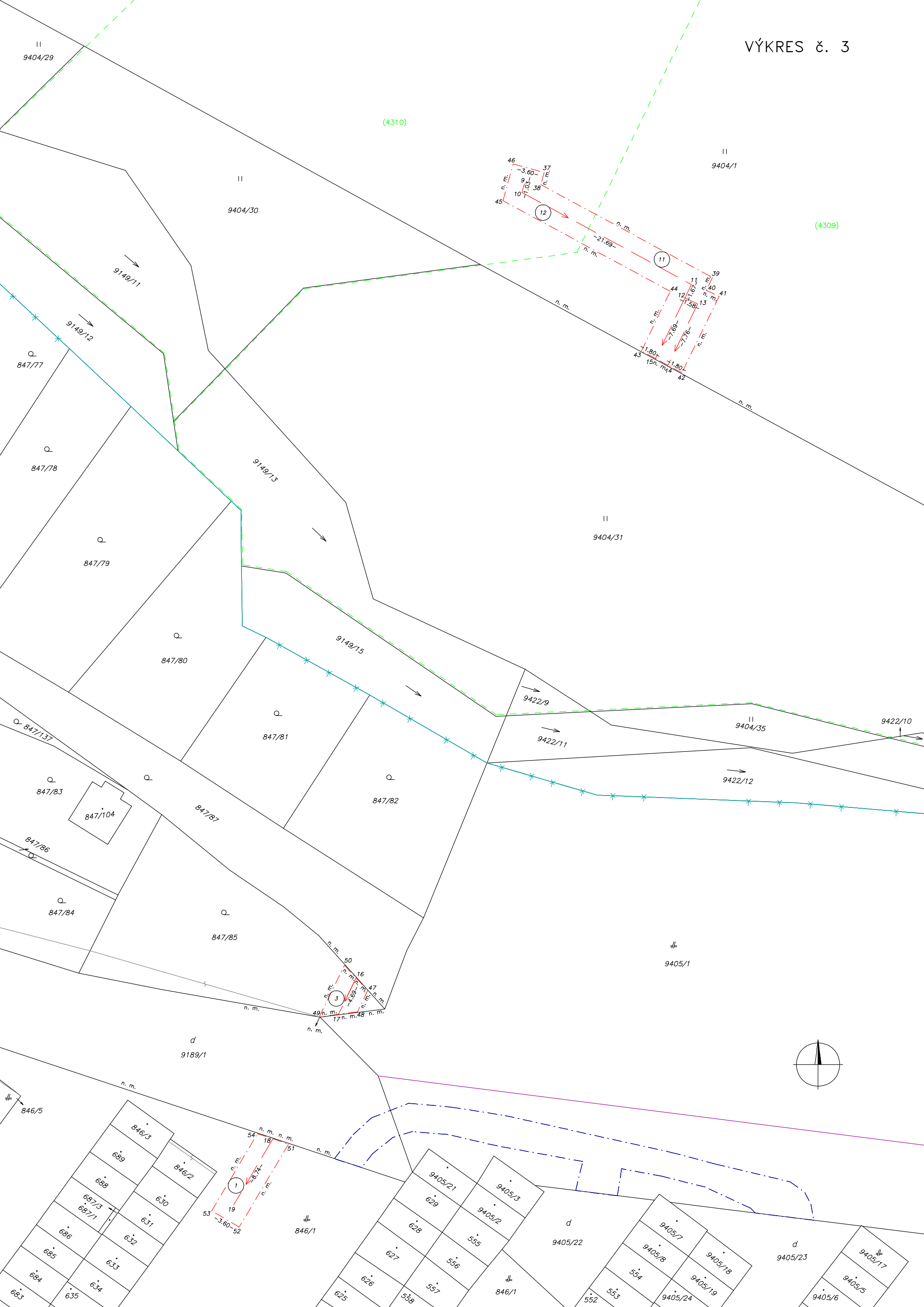

(4310)

(4309)

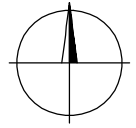

VÝKRES č. 4

9430/1

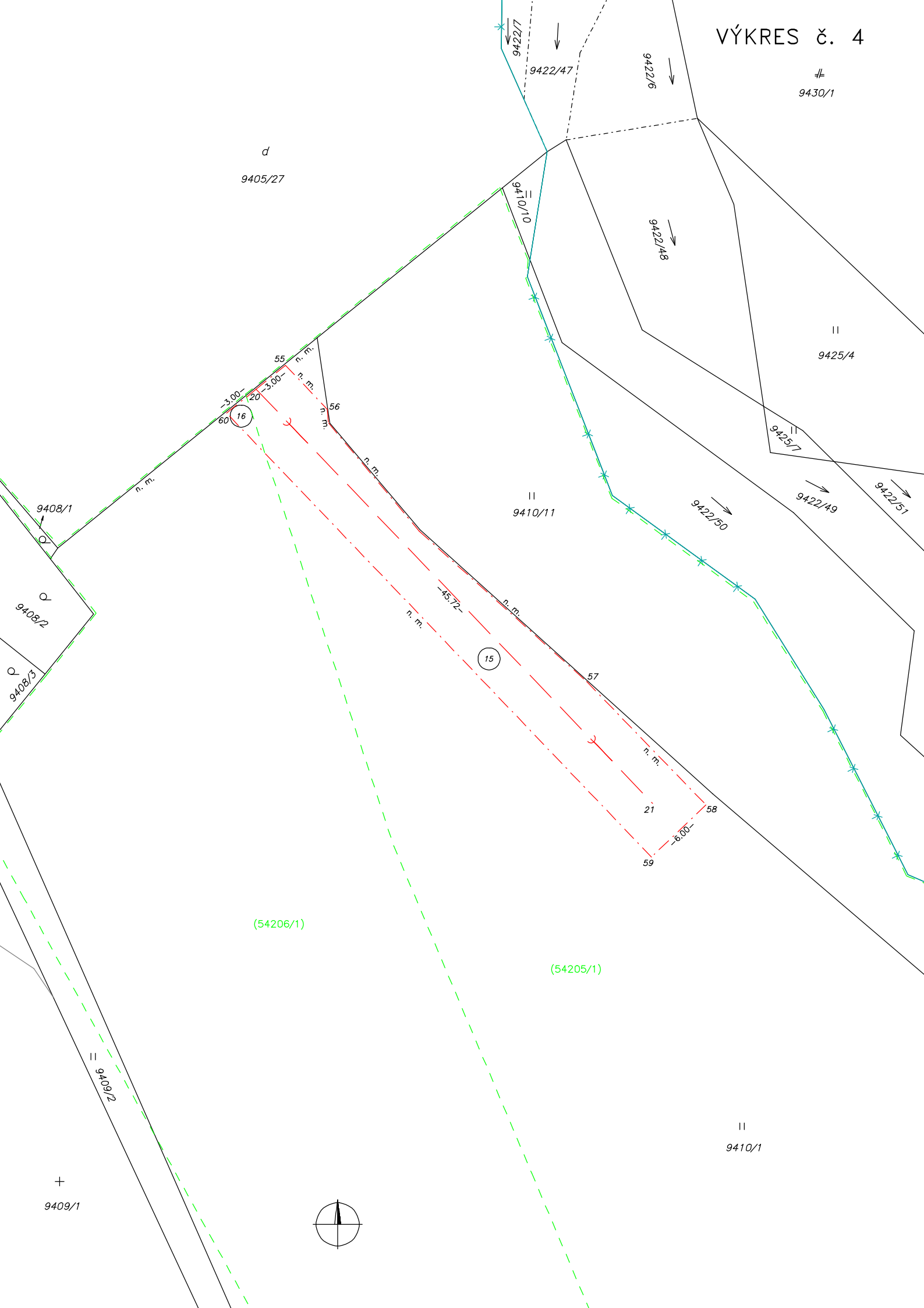

d
9405/27

9410/10

9422/6

9422/48

II
9425/4

9425/7

9422/49

9422/51

II
9410/11

9422/50

9408/1

9408/2

9408/3

(54206/1)

(54205/1)

II
9410/1

+
9409/1

