

Geometrický plán je podkladom na právne úkony, keď údaje doterajšieho stavu výkazu výmer sú zhodné s údajmi platných výpisov z katastra nehnuteľností

Vyhoviteľ Ing. V. Hronček – GEOREAL Karadžičova 24A Bratislava 82108 IČO: 10919511		Kraj Košický	Okres Spišská Nová Ves	Obec Spišská Nová Ves
		Kat. územie Spišská Nová Ves	Číslo plánu 55.212/2021	Mapový list č Spišská Nová Ves 4–5/33 Spišská Nová Ves 5–5/41 Spišská Nová Ves 5–5/42
GEOMETRICKÝ PLÁN na vyznačenie vecného bremena na priznanie práva uloženia inžinierskych sietí na parcelách registra EKN č. 50669, 50790/2, 50819/6, 50819/17, 52470, 52473, 70608/1 a registra CKN č. 1584/17, 1584/20, 1584/22, 1951, 2007				
Vyhoviteľ		Autorizačne overil		Úradne overil Meno:
Dňa: 10.03.2023	Meno: Michaela Kutlíková	Dňa: 10.03.2023	Meno: Ing. Jaroslav Kutlík	Dňa: Číslo:
Nové hranice boli v prírode označené neboli stabilizované		Náležitostami a presnosťou zodpovedá predpisom		Úradne overené podľa § 9 zákona NR SR č. 215/1995 Z.z. o geodézii a kartografii
Záznam podrobného merania (meračský náčrt) č. 9680		Pečiatka a podpis		
Súradnice bodov označených číslami a ostatné meračské údaje sú uložené vo všeobecnej dokumentácii				

VÝKAZ VÝMER																	
Doterajší stav					Zmeny						Nový stav						
Číslo					Výmera		Druh pozemku	Diel číslo	k parcele číslo	m ²	od parcely číslo	m ²	Číslo parcely	Výmera		Druh pozemku	Vlastník, (iná opráv. osoba) adresa, (sídlo)
pzkn. vložky	listu vlastn.	parcely												ha	m ²		
PK	LV	PK	KN-E	KN-C													
Stav právny																	
	1		1584/17		1225		zast.pl.	1			1584/17	32	1584/17	1225	zast.pl. 22	Doterajší	
	1		1584/20		1493		zast.pl.	2			1584/20	12	1584/20	1493	zast.pl. 22	detto	
	1		1584/22		505		zast.pl.	3			1584/22	2	1584/22	505	zast.pl. 22	detto	
	1		2007		3941		ost.pl.	4			2007	14	2007	3941	ost.pl. 29	detto	
								5			2007	10					
								6			2007	15					
								7			2007	16					
								8			2007	130					
	4342		50669		2886		zast.pl.	10			50669	5	(50669	2886	zast.pl.)	Doterajší	
	4342		50790/2		167		zast.pl.	11			50790/2	7	(50790/2	167	zast.pl.)	detto	
								12			50790/2	13					
	4342		50819/6		71		orná p.	13			50819/6	10	(50819/6	71	orná p.)	Doterajší	
	4342		50819/17		35		zast.pl.	14			50819/17	1	(50819/17	35	zast.pl.)	detto	
	4342		52470		7725		zast.pl.	15			52470	22	(52470	7725	zast.pl.)	detto	
	4342		52473		826		orná p.	16			52473	5	(52473	826	orná p.)	detto	
	4342		70608/1		28		ost.pl.	17			70608/1	7	(70608/1	28	ost.pl.)	detto	
Spolu:					1	8902						301		1	8902		
Stav podľa registra C KN																	
				1471	903		zast.pl.						1471	903	zast.pl. 22	Doterajší	
	1		1584/17		1225		zast.pl.						1584/17	1225	zast.pl.	detto	

VÝKAZ VÝMER

Doterajší stav					Zmeny							Nový stav					
Číslo					Výmera		Druh pozemku	Diel číslo	k parcele číslo	m ²	od parcely číslo	m ²	Číslo parcely	Výmera		Druh pozemku	Vlastník, (iná opráv. osoba) adresa, (sídlo)
pzkn. vložky	listu vlastn.	p a r c e l y												ha	m ²		
PK	LV	PK	KN-E	KN-C	ha	m ²							ha	m ²	kód		
	1			1584/20		1493						1584/20		1493	zast.pl. 22	detto	
	1			1584/22		505						1584/22		505	zast.pl. 22	detto	
				1776/1		269						1776/1		269	záhřada 4	detto	
				1951		2881						1951		2881	zast.pl. 22	detto	
	1			2007		3941						2007		3941	ost.pl. 29	detto	
				2009/6		1313						2009/6		1313	zast.pl. 22	detto	
				9140/1	1	6236						9140/1	1	6236	zast.pl. 22	detto	
Spolu:					2	8766							2	8766			

Legenda: kód spôsobu využívania 4 Pozemok prevažne v zastavanom území obce alebo v záhradárskej osade, na ktorom sa pestuje zelenina, ovocie...

22 Pozemok, na ktorom je postavená inžinierska stavba – cestná, miestna a účelová komunikácia, lesná cesta, poľná cesta, ...

29 Pozemok, na ktorom je okrasná záhřada, uličná a sídlisková zeleň, park a iná funkčná zeleň a lesný pozemok ...

Poznámka:

1. Zriaďuje sa vecné bremeno podľa Zákona č. 452/2021 Z. z. § 23 ods. 7 v platnom znení vo vyznačenom rozsahu o vzdialenosti 0,5 m po oboch stranách od osi jeho trasy na parcelach registra EKN č. 52470, 52473 v rozsahu dielov 15, 16 v prospech oprávnenej osoby. (PS 05–22–05)

2. Zriaďuje sa vecné bremeno podľa Zákona č. 251/2012 Z. z. § 43 ods. 7. písmeno a) v platnom znení vo vyznačenom rozsahu o vzdialenosti 1 m po oboch stranách od krajného kábla na parcelách registra EKN č. 50790/2, 50819/6, 50819/17, 70608/1 a registra CKN č. 1584/17, 1584/20, 1584/22 v rozsahu dielov č. 1, 2, 3, 11, 13, 14, 17 v prospech oprávnenej osoby. (SO 05–35–37)

VÝKAZ VÝMER

Doterajší stav					Zmeny						Nový stav						
Číslo					Výmera		Druh pozemku	Diel číslo	k parcele číslo	m ²	od parcely číslo	m ²	Číslo parcely	Výmera		Druh pozemku	Vlastník, (iná opráv. osoba) adresa, (sídlo)
pzkn. vložky	listu vlastn.	p a r c e l y		ha										m ²	ha		
PK	LV	PK	KN-E	KN-C	ha	m ²							ha	m ²	kód		

3. Zriaďuje sa vecné bremeno podľa Zákona č. 442/2002 Z. z. §19 v platnom znení vo vyznačenom rozsahu vo vzdialenosti 1,8 m od osi potrubia na parcele registra EKN č. 50790/2 v rozsahu dielu č. 12 v prospech oprávnenej osoby. (SO 05-37-08)
4. Zriaďuje sa vecné bremeno podľa Zákona č. 251/2012 Z. z. § 79 v platnom znení vo vyznačenom rozsahu vo vzdialenosti 1 m od osi plynovodu na parcelách registra EKN č. 50669 a registra CKN č. 2007 v rozsahu dielov 8 a 10 v prospech oprávnenej osoby. (SO 05-37-34)
5. Zriaďuje sa vecné bremeno podľa Zákona č. 442/2002 Z. z. §19 v platnom znení vo vyznačenom rozsahu vo vzdialenosti 1,8 m od osi potrubia na parcele registra CKN č. 2007 v rozsahu dielov č. 6, 7 v prospech oprávnenej osoby. (SO 05-37-07)
6. Zriaďuje sa vecné bremeno podľa Zákona č. 442/2002 Z. z. §19 v platnom znení vo vyznačenom rozsahu vo vzdialenosti 1,8 m od osi potrubia na parcele registra CKN č. 2007 v rozsahu dielov č. 5, 6 v prospech oprávnenej osoby. (SO 05-37-24)
7. Zriaďuje sa vecné bremeno podľa Zákona č. 442/2002 Z. z. §19 v platnom znení vo vyznačenom rozsahu vo vzdialenosti 1,8 m od osi potrubia na parcele registra CKN č. 2007 v rozsahu dielu č. 4 v prospech oprávnenej osoby. (SO 05-37-12)

VÝKRES č. 1

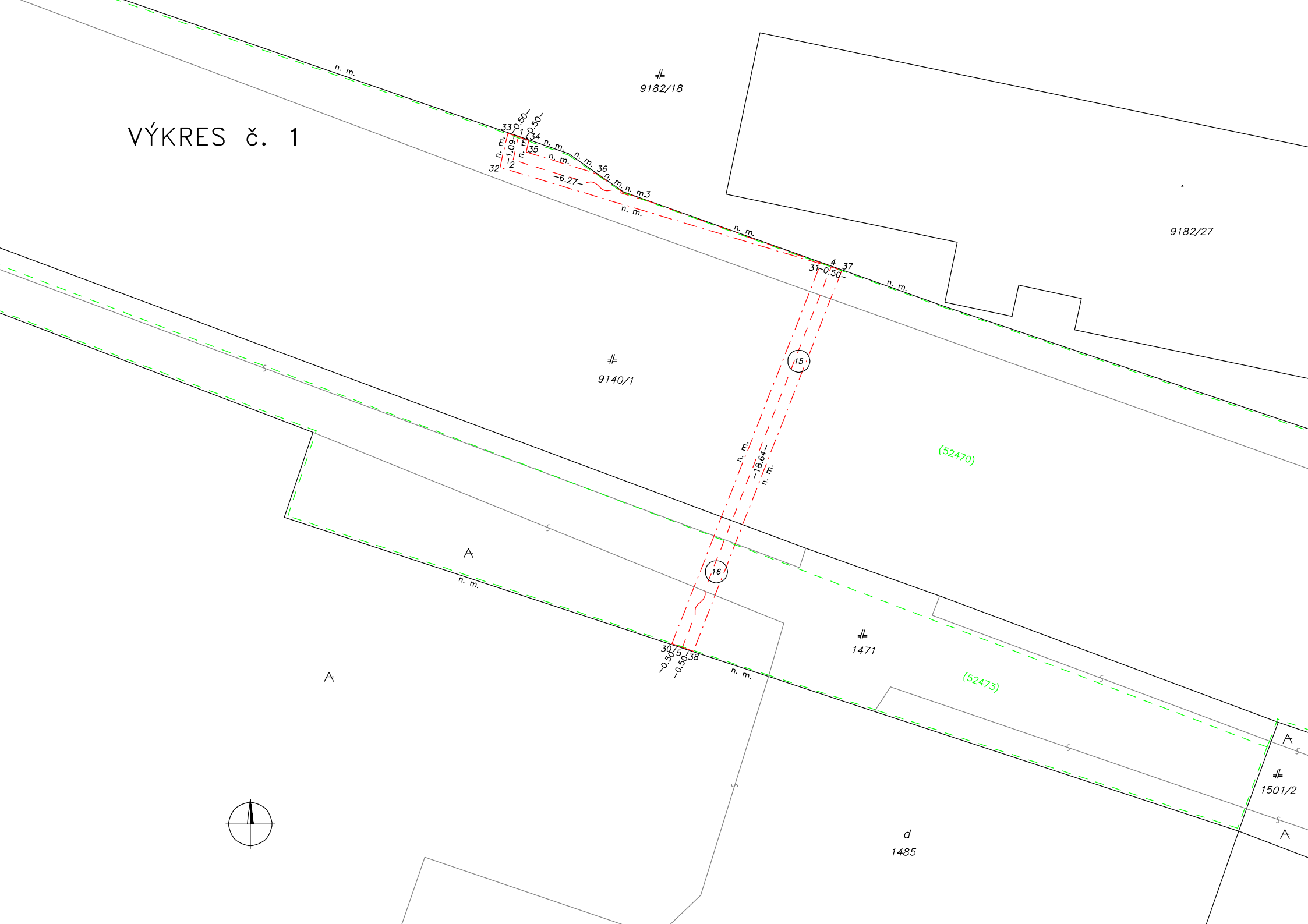

VÝKRES č. 2

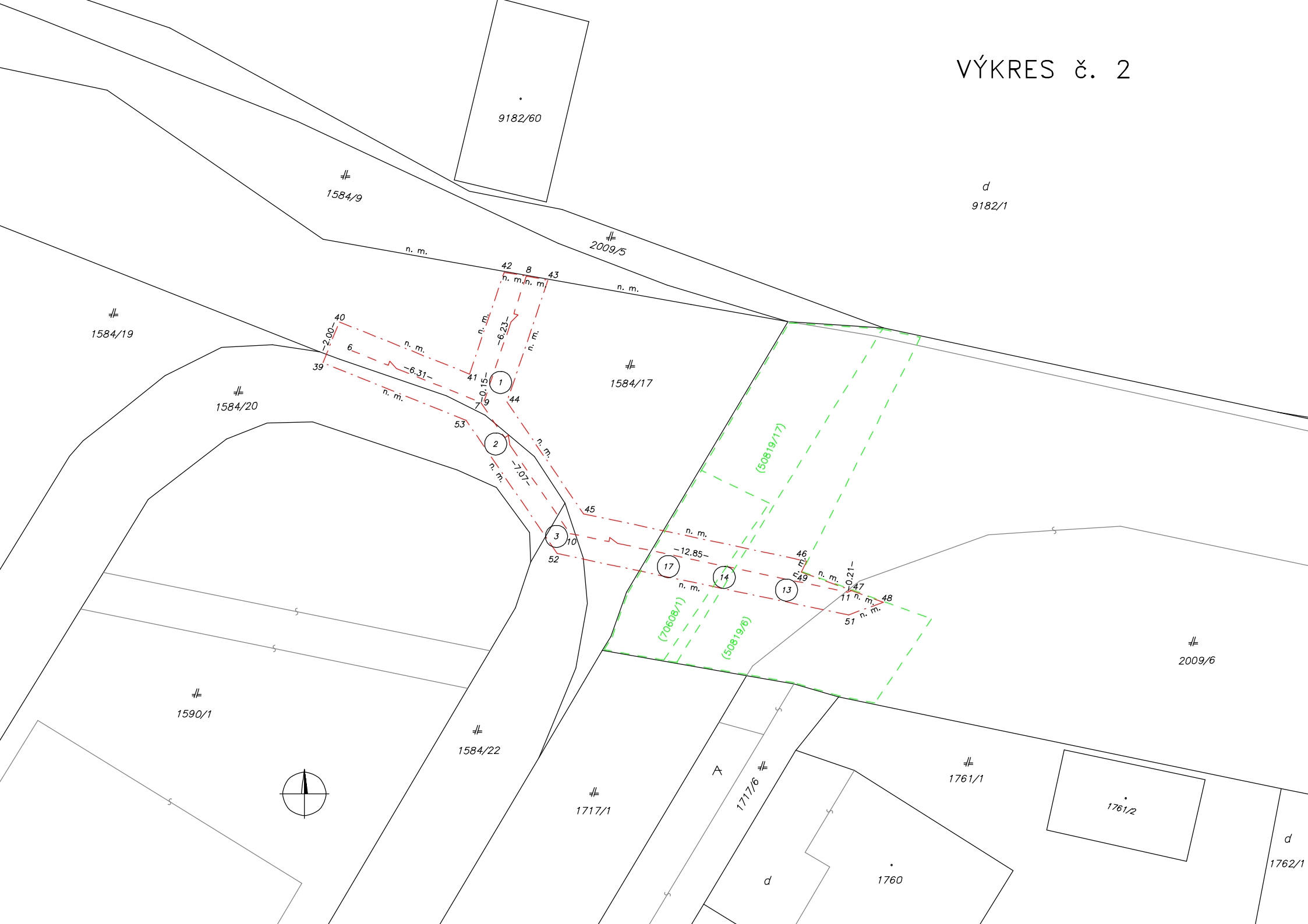

VÝKRES č. 3

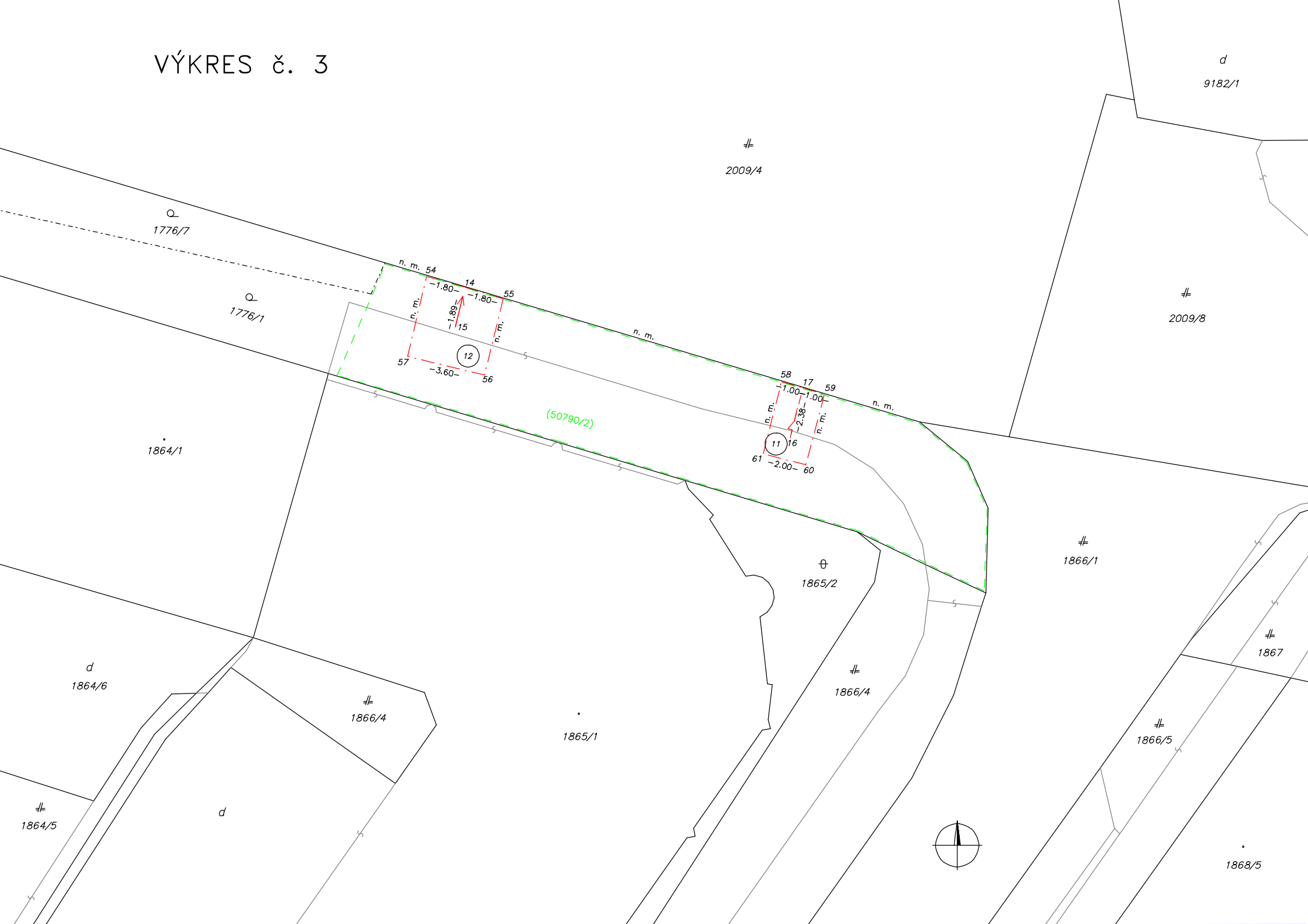

VÝKRES č. 4

d
9182/1

