

*52293,52469,53621/101,53621/102,53622/2,53650/3,53654/2,72835/2 a parcelách registra CKN č.1450/1,1450/2, 1451/1,1451/2,1456/1,10074/1,10077/15,10077/18,10077/19,10077/33,10077/34,10084

Geometrický plán je podkladom na právne úkony, keď údaje doterajšieho stavu výkazu výmer sú zhodné s údajmi platných výpisov z katastra nehnuteľností

Vyhotovitel Ing. V. Hronček – GEOREAL Karadžičova 24A Bratislava 82108 IČO: 10919511	Kraj <i>Košický</i>	Okres <i>Spišská Nová Ves</i>	Obec <i>Spišská Nová Ves</i>		
	Kat. územie <i>Spišská Nová Ves</i>	Číslo plánu <i>55.201/2021</i>	Mapový list č. <i>Spišská Nová Ves 5-5/32</i>		
	na vyznačenie vecného bremena na priznanie práva uloženia inžinierskych sietí na parcelách registra GEOMETRICKÝ PLÁN EKN č.3654/1,3658/2,3662/2,3663/2,3667/2, 3687/1,3687/2,3692/1,52285/1,52288,52289,52292*				
Vyhotovil	Autorizačne overil		Úradne overil		
Dňa: <i>30.11.2023</i>	Meno: <i>Michaela Kutlíková</i>	Dňa: <i>30.11.2023</i>	Meno: <i>Ing. Lev Švárný</i>	Dňa:	Číslo:
Nové hranice boli v prírode označené <i>neboli stabilizované</i>	Náležitosťami a presnosťou zodpovedá predpisom		Úradne overené podľa § 9 zákona NR SR č. 215/1995 Z.z. o geodézii a kartografii		
Záznam podrobného merania (meračský náčrt) č. <i>9786</i>	Pečiatka a podpis		Pečiatka a podpis		
Súradnice bodov označených číslami a ostatné meračské údaje sú uložené vo všeobecnej dokumentácii					

VÝKAZ VÝMER

Doterajší stav					Zmeny					Nový stav								
Číslo					Výmera		Druh pozemku	Diel číslo	k parcele číslo	m ²	od parcely číslo	m ²	Číslo parcely	Výmera		Druh pozemku	Vlastník, (iná opráv. osoba) adresa, (sídlo)	
pzkn. vložky	listu vlastn.	parcely			ha	m ²								ha	m ²			ha
PK	LV	PK	KN-E	KN-C														
	2509			1450/1	4712		zast.pl.	1				1450/1	9	1450/1	4712	zast.pl. 18	Doterajší	
								2				1450/1	188					
								3				1450/1	21					
								4				1450/1	2					
								5				1450/1	188					
	2509			1450/2	893		zast.pl.	6				1450/2	71	1450/2	893	zast.pl. 18	Doterajší	
	6026			1451/1	8463		zast.pl.	7				1451/1	51	1451/1	8463	zast.pl. 16	detto	
	11959			1451/2	951		zast.pl.	8				1451/2	70	1451/2	951	zast.pl. 18	detto	
	1			1456/1	1237		ost.pl.	9				1456/1	70	1456/1	1237	ost.pl. 37	detto	
	10380		3654/1		366		orná p.	10				3654/1	34	(3654/1)	366	orná p.)	detto	
	9763		3658/2		1137		orná p.	11				3658/2	81	(3658/2)	1137	orná p.)	detto	
								12				3658/2	36					
	9725		3662/2		970		orná p.	13				3662/2	1	(3662/2)	970	orná p.)	Doterajší	
								14				3662/2	115					
	9725		3663/2		446		orná p.	15				3663/2	3	(3663/2)	446	orná p.)	Doterajší	
	9725		3667/2		1502		orná p.	16				3667/2	9	(3667/2)	1502	orná p.)	detto	
	9725		3687/1		91		orná p.	17				3687/1	4	(3687/1)	91	orná p.)	detto	
								18				3687/1	4					
	9725		3687/2		1281		orná p.	19				3687/2	1	(3687/2)	1281	orná p.)	Doterajší	
	9725		3692/1		230		orná p.	20				3692/1	10	(3692/1)	230	orná p.)	detto	
	1014			10074/1	4	0656	vodná pl.	21				10074/1	38	10074/1	4	0656	vodná pl. 11	detto

Stav právny

VÝKAZ VÝMER

Doterajší stav								Zmeny					Nový stav				
Číslo					Výmera		Druh pozemku	Diel číslo	k parcele číslo	m ²	od parcely číslo	m ²	Číslo parcely	Výmera		Druh pozemku	Vlastník, (iná opráv. osoba) adresa, (sídlo)
pkzn. vložky	listu vlastn.	p a r c e l y												ha	m ²		
PK	LV	PK	KN-E	KN-C	ha	m ²							ha	m ²	kód		
	9725			10077/15		911	orná p.	22		10077/15	3	10077/15		911	orná p. 1	detto	
	4375			10077/18		986	orná p.	23		10077/18	69	10077/18		986	orná p. 1	detto	
	9294			10077/19		491	orná p.	24		10077/19	35	10077/19		491	orná p. 1	detto	
	12021			10077/33		980	orná p.	25		10077/33	90	10077/33		980	orná p. 1	detto	
	6091			10077/34		290	orná p.	26		10077/34	2	10077/34		290	orná p. 1	detto	
	9473			10084		1215	zast.pl.	27		10084	3	10084		1215	zast.pl. 16	detto	
	448		52285/1			114	orná p.	28		52285/1	7	(52285/1)		114	orná p.)	detto	
	1878		52288			583	orná p.	29		52288	12	(52288)		583	orná p.)	detto	
	966		52289			725	orná p.	30		52289	11	(52289)		725	orná p.)	detto	
	10310		52292			738	orná p.	31		52292	9	(52292)		738	orná p.)	detto	
	1059		52293			372	orná p.	32		52293	1	(52293)		372	orná p.)	detto	
	4342		52469			3416	zast.pl.	33		52469	11	(52469)		3416	zast.pl.)	detto	
	9725		53621/101			3754	orná p.	34		53621/101	13	(53621/101)		3754	orná p.)	detto	
	9725		53621/102			1203	orná p.	35		53621/102	117	(53621/102)		1203	orná p.)	detto	
	9725		53622/2			277	zast.pl.	36		53622/2	7	(53622/2)		277	zast.pl.)	detto	
	8856		53650/3			403	orná p.	37		53650/3	35	(53650/3)		403	orná p.)	detto	
	10883		53654/2			544	orná p.	38		53654/2	33	(53654/2)		544	orná p.)	detto	
	11031		72835/2			757	zast.pl.	39		72835/2	32	(72835/2)		757	zast.pl.)	detto	
Spolu:						8	0694				1496		8	0694			

VÝKAZ VÝMER

Doterajší stav					Zmeny					Nový stav							
Číslo					Výmera		Druh pozemku	Diel číslo	k parcele číslo	m ²	od parcely číslo	m ²	Číslo parcely	Výmera		Druh pozemku	Vlastník, (iná opráv. osoba) adresa, (sídlo)
pzkn. vložky	listu vlastn.	parcely												ha	m ²		
PK	LV	PK	KN-E	KN-C													
Stav podľa registra C KN																	
				1420/1	469		orná p.					1420/1	469		orná p. 1	Doterajší	
	2509			1450/1	4712		zast.pl.					1450/1	4712		zast.pl. 18	detto	
	2509			1450/2	893		zast.pl.					1450/2	893		zast.pl. 18	detto	
	6026			1451/1	8463		zast.pl.					1451/1	8463		zast.pl. 16 20	detto	
	11959			1451/2	951		zast.pl.					1451/2	951		zast.pl. 18	detto	
				1452/1	2181		zast.pl.					1452/1	2181		zast.pl. 22	detto	
	1			1456/1	1237		ost.pl.					1456/1	1237		ost.pl. 37	detto	
				1469	913		zast.pl.					1469	913		zast.pl. 22	detto	
				9140/9	1119		zast.pl.					9140/9	1119		zast.pl. 22	detto	
	1014			10074/1	4 0656		vodná pl.					10074/1	4 0656		vodná pl. 11	detto	
				10077/14	2013		orná p.					10077/14	2013		orná p. 1	detto	

VÝKAZ VÝMER

Doterajší stav					Zmeny					Nový stav							
Číslo					Výmera		Druh pozemku	Diel číslo	k parcele číslo	m ²	od parcely číslo	m ²	Číslo parcely	Výmera		Druh pozemku	Vlastník, (iná opráv. osoba) adresa, (sídlo)
pzkn. vložky	listu vlastn.	parcely												ha	m ²		
PK	LV	PK	KN-E	KN-C	ha	m ²						ha	m ²	kód			
	9725			10077/15		911	orná p.					10077/15		911	orná p. 1	detto	
				10077/17		3330	orná p.					10077/17		3330	orná p. 1	detto	
	4375			10077/18		986	orná p.					10077/18		986	orná p. 1	detto	
	9294			10077/19		491	orná p.					10077/19		491	orná p. 1	detto	
				10077/20	1	1770	orná p.					10077/20	1	1770	orná p. 1	detto	
	12021			10077/33		980	orná p.					10077/33		980	orná p. 1	detto	
	6091			10077/34		290	orná p.					10077/34		290	orná p. 1	detto	
	9473			10084		1215	zast.pl.					10084		1215	zast.pl. 16 18	detto	
				10085/1		6574	zast.pl.					10085/1		6574	zast.pl. 22	detto	
Spolu:					9	0154							9	0154			

Legenda: kód spôsobu využívania 1 Pozemok využívaný pre rastlinnú výrobu, na ktorom sa pestujú obilniny, okopaniny, krmoviny, technické plodiny, zelenina...
11 Vodný tok (prírodný – rieka, potok, umelý – kanál, náhon a iné)
16 Pozemok, na ktorom je postavená nebytová budova označená súpisným číslom
18 Pozemok, na ktorom je dvor
22 Pozemok, na ktorom je postavená inžinierska stavba – cestná, miestna a účelová komunikácia, lesná cesta, poľná cesta, ...

VÝKAZ VÝMER

Doterajší stav					Zmeny						Nový stav						
Číslo					Výmera		Druh pozemku	Diel číslo	k parcele číslo	m ²	od parcely číslo	m ²	Číslo parcely	Výmera		Druh pozemku	Vlastník, (iná opráv. osoba) adresa, (sídlo)
pszkn. vložky	listu vlastn.	p a r c e l y		ha										m ²	ha		
PK	LV	PK	KN-E	KN-C													
<p>37 Pozemok, na ktorom sú skaly, svahy, rokliny, výmole, vysoké medze s krovím alebo kamením a iné plochy, ...</p> <p>kód druhu stavby 20 Iná budova</p> <p>18 Budova technickej vybavenosti sídla (výmenníková stanica, budova na rozvod energií, čerpacia a prečerpávacía stanica, ...)</p> <p>Poznámka:</p> <p>1. Zriaďuje sa vecné bremeno podľa Zákona č. 452/2021 Z. z. § 23 ods. 7 v platnom znení vo vyznačenom rozsahu o vzdialenosti 0,5 m po oboch stranách od osi jeho trasy na parcelách registra EKN č. 3687/1, 3692/1, 52285/1, 52288, 52289, 52292, 52293 a registra CKN č. 1451/1 v rozsahu dielov č. 7, 17, 20, 28, 29, 30, 31, 32 v prospech oprávnenej osoby. (SO 06-36-04.1)</p> <p>2. Zriaďuje sa vecné bremeno podľa Zákona č. 452/2021 Z. z. § 23 ods. 7 v platnom znení vo vyznačenom rozsahu o vzdialenosti 0,5 m po oboch stranách od osi jeho trasy na parcelách registra EKN č. 3687/1, 3687/2, 52285/1, 52288, 52289, 52292, 52293, 52469, 53621/101, 53622/2 a registra CKN č. 1451/1 v rozsahu dielov č. 7, 18, 19, 28, 29, 30, 31, 33, 34, 36 v prospech oprávnenej osoby. (SO 06-36-01)</p> <p>3. Zriaďuje sa vecné bremeno podľa Zákona č. 442/2002 Z. z. § 19 v platnom znení vo vyznačenom rozsahu o vzdialenosti 1,8 m po oboch stranách od osi potrubia na parcelách registra EKN č. 3654/1, 3658/2, 3662/2, 53621/102, 53650/3, 53654/2 a registra CKN č. 1450/1, 1450/2, 1451/2, 10077/18, 10077/19, 10077/33, 10077/34 v rozsahu dielov č. 1, 3, 5, 6, 8, 10, 11, 14, 23, 24, 25, 26, 35, 37, 38 v prospech oprávnenej osoby. (SO 06-37-02)</p> <p>4. Zriaďuje sa vecné bremeno podľa Zákona č. 251/2012 Z. z. § 79 ods. 2 v platnom znení vo vyznačenom rozsahu o vzdialenosti 4 m po oboch stranách od osi plynovodu na parcelách registra EKN č. 3658/2, 3662/2, 3663/2, 3667/2 a registra CKN č. 10077/15, 10084 v rozsahu dielov č. 12, 13, 15, 16, 22, 27 v prospech oprávnenej osoby. (SO 06-37-08)</p> <p>5. Zriaďuje sa vecné bremeno podľa Zákona č. 442/2002 Z. z. § 19 v platnom znení vo vyznačenom rozsahu o vzdialenosti 3 m po oboch stranách od osi potrubia na parcelách registra CKN č. 1450/1, 1456/1, 10074/1 v rozsahu dielov č. 2, 3, 4, 9, 21 v prospech oprávnenej osoby. (SO 06-37-01)</p> <p>6. Zriaďuje sa vecné bremeno podľa Zákona č. 251/2012 Z. z. § 43 v platnom znení vo vyznačenom rozsahu o vzdialenosti 1 m po oboch stranách krajného kábla na parcele registra EKN č. 72835/2 v rozsahu dielu č. 39 v prospech oprávnenej osoby. (SO 06-35-20)</p> <p>7. Diel č. 40 je menší ako 1m², a preto sa vo výkaze výmer neuvádza.</p>																	

9179/1

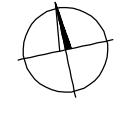
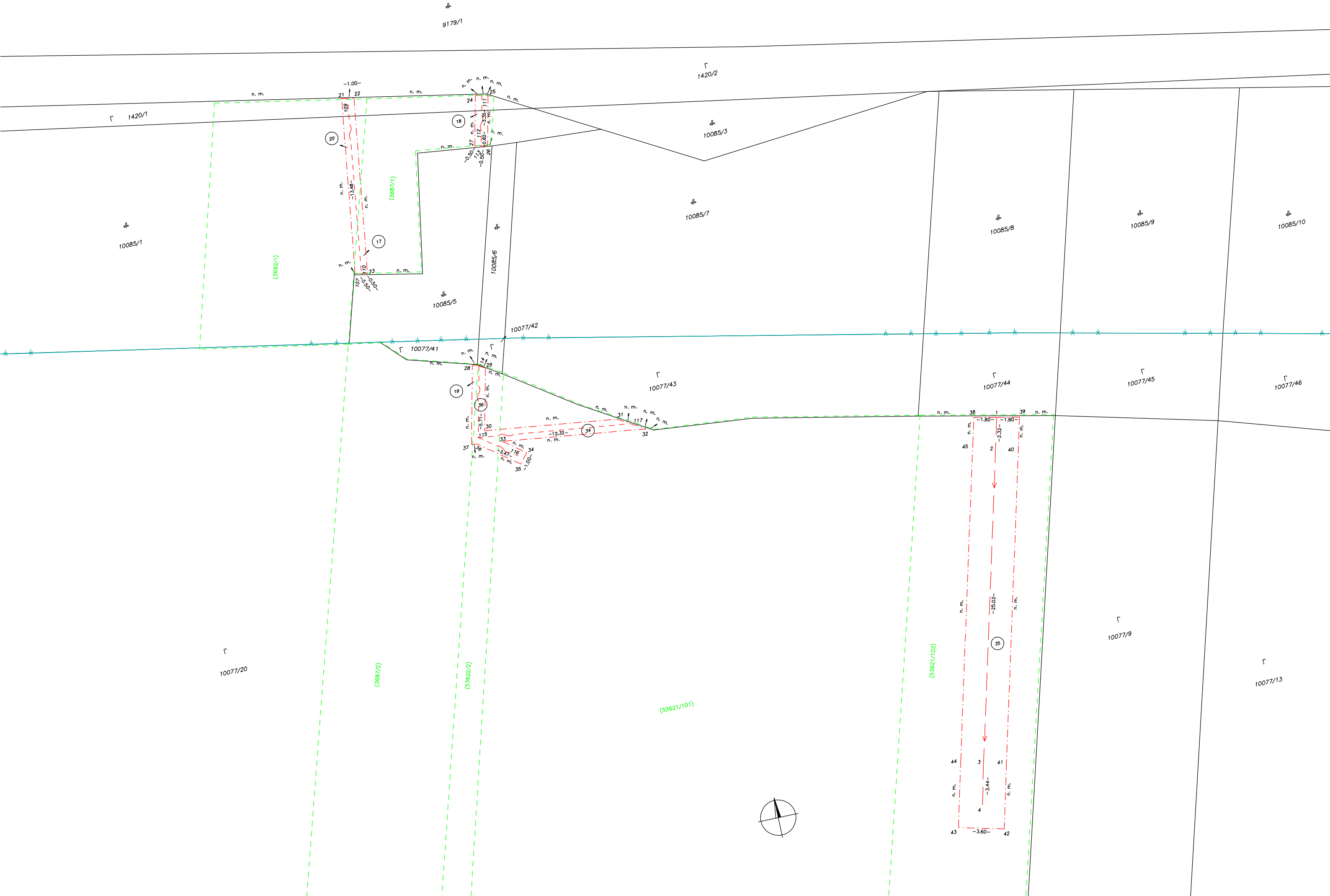

Výkres č. 2

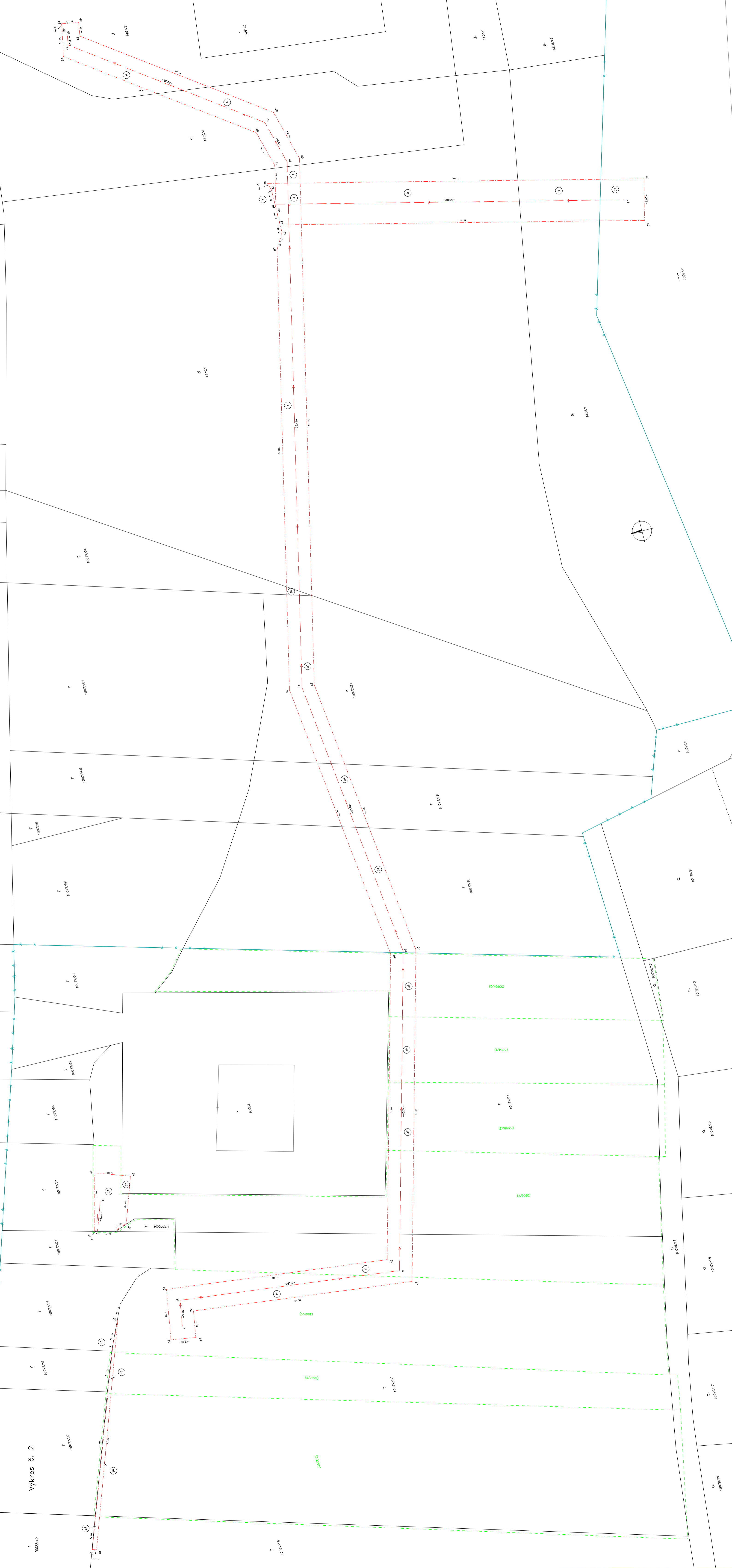

Výkres č. 3

